

راهنمای استفاده از اپلیکیشن رایان همراه

فهرست مطالب (با کلیک روی عنوان مستقیماً به مطلب بروید):

| | |
|----|-------------------------------|
| ۴ | معرفی اپلیکیشن رایان همراه |
| ۵ | نصب اپلیکیشن رایان همراه |
| ۶ | ورود |
| ۷ | فراموشی کلمه عبور |
| ۸ | خانه |
| ۱۱ | حساب کاربری |
| ۱۲ | تغییر کلمه عبور |
| ۱۲ | گزارش ورود و خروج |
| ۱۳ | تنظیمات |
| ۱۴ | پشتیبانی |
| ۱۶ | نظرسنجی |
| ۱۷ | نمای بازار |
| ۱۹ | جستجو |
| ۲۰ | اطلاعات نماد |
| ۲۴ | ثبت سفارش |
| ۲۸ | سفارشات |
| ۲۹ | حذف و ویرایش سفارش |
| ۳۰ | دفتر سفارشات |
| ۳۱ | دیده بان و پورتفو سپرده گذاری |
| ۳۵ | صنایع پر کاربرد |

| | |
|---------|-------------------------|
| ۳۷..... | فیلترها..... |
| ۴۰..... | پورتفوی مجازی..... |
| ۴۳..... | واریز وجه..... |
| ۴۵..... | پیام ها..... |
| ۴۶..... | گردش حساب..... |
| ۴۷..... | نقشه بازار..... |
| ۴۹..... | عرضه اولیه..... |
| ۴۹..... | درخواست وجه..... |
| ۵۱..... | راهنما..... |
| ۵۱..... | اعلان ها..... |
| ۵۲..... | توافق نامه ها..... |
| ۵۳..... | تغییر کارگزار ناظر..... |
| ۵۵..... | دفتر عرضه..... |
| ۵۵..... | اختیار فروش تبعی..... |
| ۵۶..... | فیلم های آموزشی..... |

معرفی اپلیکیشن رایان همراه

رایان همراه به منظور دسترسی به سامانه معاملات برخط کارگزاری‌ها از طریق تلفن همراه دارای سیستم عامل اندروید طراحی شده است. این اپلیکیشن به شما امکان ثبت سفارش و امکانات دیگر به صورت سیار را می‌دهد. براین اساس کلیه مشتریان کارگزاری که کد کاربری و رمز عبور دسترسی به سامانه برخط کارگزاری را دریافت نموده‌اند، می‌توانند با همان کد کاربری و رمز عبور از این سامانه نیز استفاده نمایند.

از امکانات این اپلیکیشن می‌توان به موارد زیر اشاره کرد:

- ارسال سفارش خرید و فروش
- مشاهده پرتفو و دارایی سهام
- رصد کردن وضعیت نمادهای دلخواه
- مشاهده اطلاعات نماد و مظنه‌ها همگام با نمای بازار
- امکان رصد بازار سرمایه با تنظیم فیلترها در منوی دیده بان تب فیلترها
- امکان ثبت سفارش سهام‌های عرضه اولیه
- امکان مدیریت سفارش‌های در صف
- امکان تغییر کارگزار ناظر
- رابط گرافیکی مناسب
- اطلاع از پیام‌های ناظر
- امکان درخواست وجه
- مشاهده سود و زیان لحظه‌ای سهام‌ها
- واریز وجه

نصب اپلیکیشن رایان همراه

شما می‌توانید اپلیکیشن رایان همراه را از **Google Play** ، **کافه بازار** و سایت رایان هم افزا دانلود و نصب کنید.

لینک اپلیکیشن رایان همراه در **Google Play**:

<https://play.google.com/store/apps/details?id=com.rh.ot.android>

لینک اپلیکیشن رایان همراه در **کافه بازار**:

<https://cafebazaar.ir/app/com.rh.ot.android>

لینک اپلیکیشن رایان همراه در سایت رایان هم افزا:

<https://www.rayanhamafza.com/Download.html?version=20230418091816>

توجه: اپلیکیشن رایان همراه فقط بر روی سیستم عامل اندروید ورژن 5 و بالاتر قابل نصب و اجراست.

ورود

۱. با اجرای برنامه، در صفحه‌ای که برای شما باز می‌شود، ابتدا نام کارگزاری مورد نظر را انتخاب کنید. در این قسمت می‌توانید با روشن کردن علامت ستاره در امتداد نام هر کارگزاری، کارگزاری مورد نظر خود را به علاقه‌مندی خود اضافه کرده و از این به بعد در بالای لیست خود، این کارگزاری را مشاهده نمایید.
۲. نام کاربری سامانه معاملات بر خط (آنلاین) خود را وارد کنید.
۳. کلمه عبور سامانه معاملات بر خط (آنلاین) خود را وارد کنید.
۴. سپس روی دکمه ورود کلیک کنید.
۵. اگر اولین بار است که وارد برنامه می‌شود از شما سوال می‌شود که آیا می‌خواهید نام کاربری و کلمه عبور خود را ذخیره کنید یا خیر؟ در صورت تایید برای ورود در دفعات بعدی ذخیره می‌شود.
۶. همچنین در صورت اینکه گوشی شما دارای "سنسور اثر انگشت" باشد از شما سوال می‌شود که آیا می‌خواهید ورود به برنامه را با اثر انگشت فعال کنید یا خیر و در صورت انتخاب گزینه ی تایید، امکان ورود با اثر انگشت یا تشخیص چهره بر اساس تنظیمات تلفن همراه فراهم می‌گردد. بعد از آن با سهولت و امنیت بیشتر می‌توانید وارد برنامه می شوید.
۷. " نسخه تحت وب": در این قسمت با کلیک بر روی لینک می‌توانید از نسخه وب اپ استفاده کنید.
۸. "افتتاح حساب": لینک افتتاح حساب فقط برای کارگزاری هایی که دارای سامانه ثبت نام غیرحضوری می‌باشند فعال است. و کاربران با استفاده از این سامانه می‌توانند مراحل ثبت نام خود را کامل کنند.

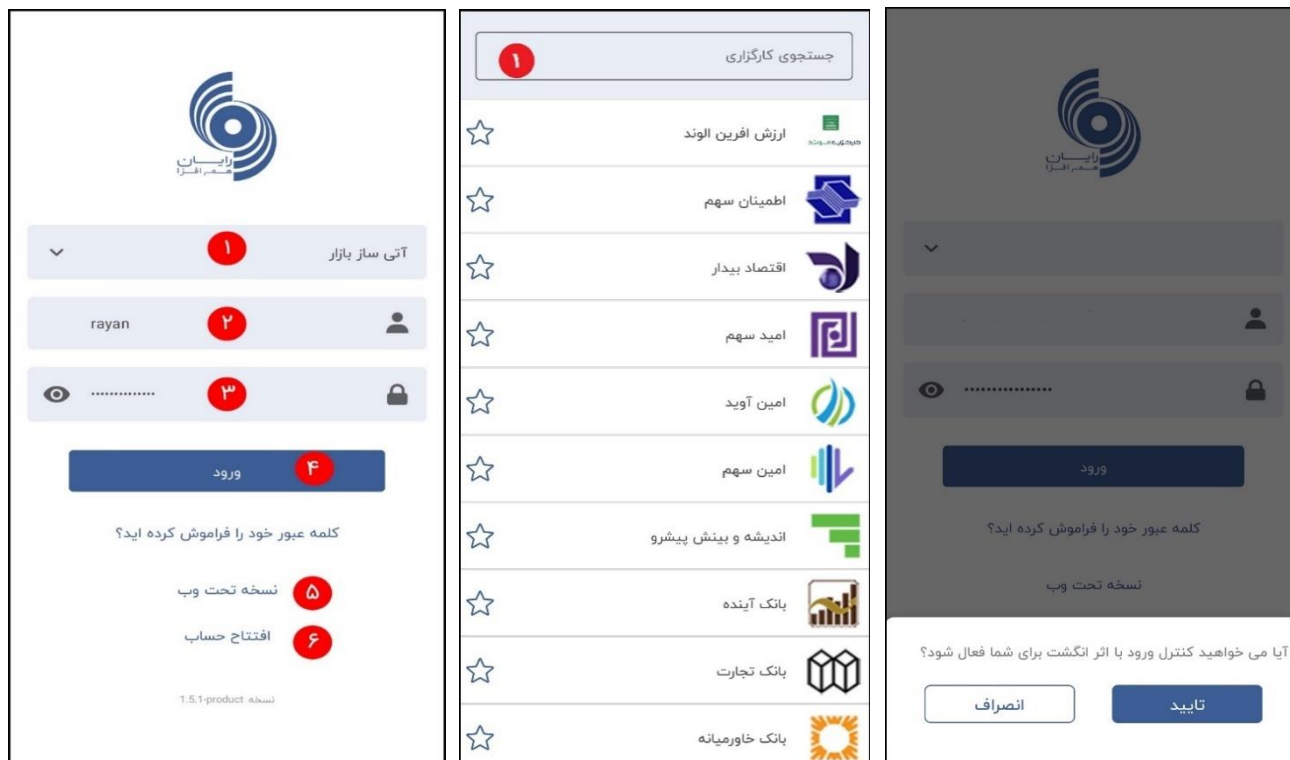

فراموشی کلمه عبور

در صورتی که کلمه عبور خود را فراموش کرده اید، مراحل زیر را انجام دهید:

۱. در صفحه ورود، روی عبارت **کلمه عبور خود را فراموش کرده‌اید؟** کلیک کنید.
۲. در صفحه باز شده، کارگزاری خود را انتخاب کنید.
۳. کد ملی خود را وارد کنید.
۴. شماره همراه خود را وارد کنید.
۵. کد امنیتی نمایش داده شده را وارد کنید.
۶. در صفحه ورود، روی عبارت **بازیابی کلمه عبور** کلیک کنید.
۷. کد تأییدی که برای شما پیامک شده است را وارد کنید.
۸. روی دکمه تأیید کلیک کنید.

بعد از گذراندن این مراحل می‌توانید کلمه عبور جدید برای خود تعیین نمایید.

خانه

در ابتدای ورود به برنامه پیامی مبنی بر مشاهده قسمت راهنما می بینید که میتوانید آن را قبول یا رد کنید. همچنین پیام دیگری که در صورت انتخاب قسمت توافقنامه ها را به شما نمایش می دهد. پس از ورود به اپلیکیشن، به صورت پیش فرض تب خانه (اولین تب در پایین صفحه) برای شما باز می شود.

این تب شامل ۵ قسمت می شود:

۱. قسمت اول مربوط به اضافه کردن حساب کاربری می باشد.
۲. قسمت دوم علاوه بر نمایش وضعیت اتصال و ساعت، شامل منوی مستقلی می شود که در ادامه توضیح خواهیم داد.
۳. قسمت سوم شامل اطلاعات صاحب حساب، نام کارگزاری، ارزش دارایی (مجموع ارزش پرتفو و قدرت خرید و مبلغ بلوکه شده)، ارزش پرتفو (ارزش ریالی دارایی سهام)، قدرت خرید، قدرت خرید T+1 (در ادامه توضیح داده میشود)، مبلغ بلوکه شده (مبلغ بلوکه شده هنگامی که سفارش خرید در صف قرار دارد یا بعد از ثبت درخواست وجه و...)، مانده اعتباری (مقدار اعتبار باقی مانده که کارگزاری اعطا کرده است) و سود و زیان (آخرین قیمت) می باشد.
۴. قسمت چهارم شامل منوهای نمای بازار، واریز وجه، ثبت سفارش، درخواست وجه، پیامها، گردش حساب، دفتر سفارشات، عرضه اولیه (به صورت پیش فرض تا زمان سفارش گیری عرضه اولیه خاموش می باشد) و بعد از اسکرول در صفحه بعد (تصویر ۲-۴) توافق نامه ها، راهنما، تغییر کارگزار ناظر، دفتر عرضه، اختیار فروش تبعی، فیلم های آموزشی و اعلان ها می باشد که در ادامه هر یک را توضیح خواهیم داد.
۵. در قسمت پنجم، شاخص کل، شاخص کل (هم وزن) و شاخص فرابورس نمایش داده می شود.

قدرت خرید T+1:

جهت باز کردن تصویر 1، بر روی آیکون  کلیک میکنیم. واریز به حساب کارگزاری یا خرید از محل بانک. فروش نماد های T+1 خرید از محل فروش T+1

(T+1) نمادهایی با تسویه یک روز کاری و (T+2) نمادهایی با تسویه دو روز کاری میباشد.

نکته:

توجه داشته باشید که با وجه حاصل از فروش دسته نماد های T+2 نمی‌توانید در همان روز از دسته T+1 خرید کنید ولی برعکس آن امکان پذیر است.

در تصویر ۲، در صورتی که چند حساب کاربری مختلف در کارگزاری‌های مختلف دارید، بعد از کلیک روی آیکون  گزینه افزودن حساب کاربری، می‌توانید به حساب‌های کاربری دیگر خود نیز لاگین کنید و هر زمان نیاز داشته باشید، حساب کاربری خود را عوض کنید. جهت اضافه کردن حساب کاربری، روی گزینه افزودن حساب کاربری کلیک کنید و مراحل را مانند قسمت [ورود به اپلیکیشن](#) انجام دهید تا حساب کاربری شما اضافه شود. در این قسمت لینک کلمه عبور اضافه شده است.

همچنین بعد از کلیک بر روی آیکون  گزینه ی بروزرسانی، می‌توانید اطلاعات موجود در بخش ارزش دارایی، ارزش پورتفو، قدرت خرید و ... را در لحظه بروزرسانی کنید.

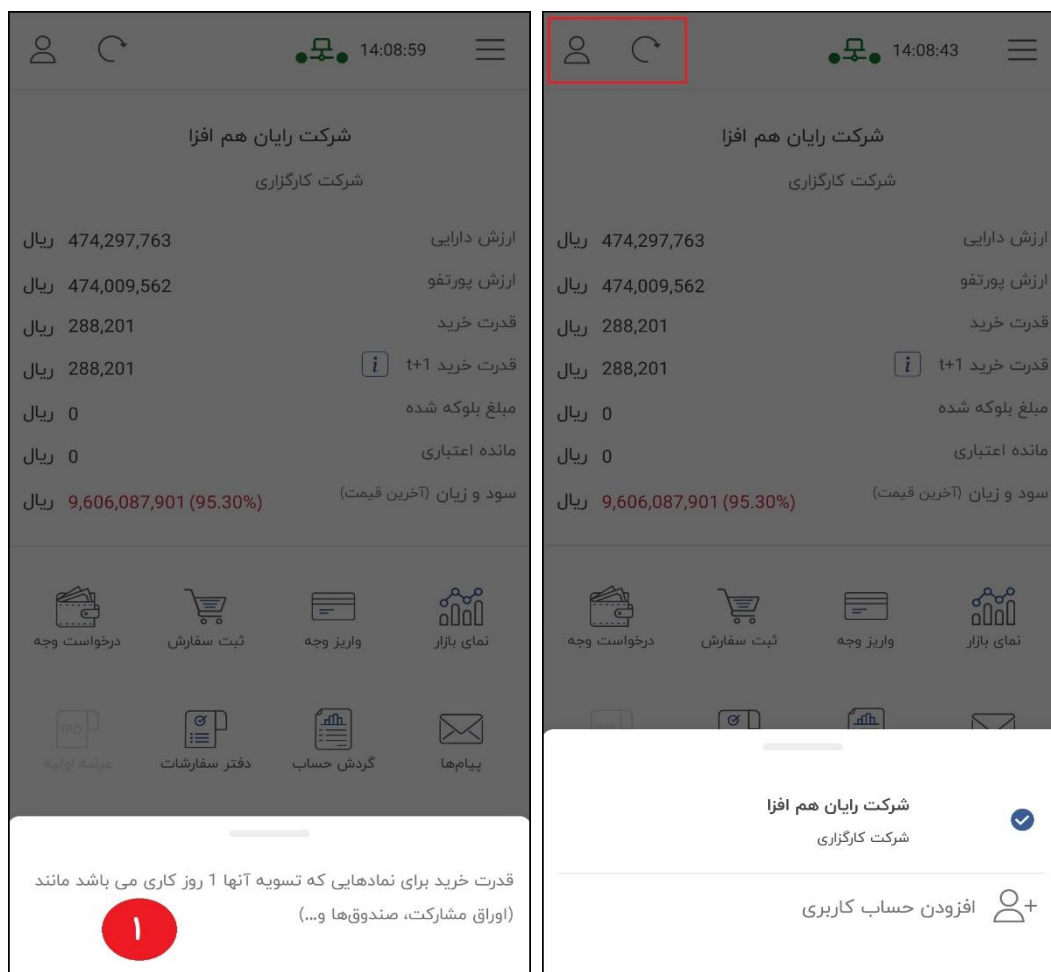

در تصویر بعدی با کلیک بر روی آیکون ☰ گزینه های مربوط به این منو شامل: حساب کاربری، گزارش ورود و خروج، تنظیمات، پشتیبانی، نظرسنجی و خروج از حساب نمایش داده می شود که به شرح هر یک در صفحات بعد خواهیم پرداخت.

حساب کاربری: اطلاعات کاربری شما را نمایش می دهد.
گزارش ورود و خروج: ساعات ورود و خروج شما در این قسمت لیست شده است.
تنظیمات: تنظیمات مربوط به برنامه در این بخش انجام می شود.
پشتیبانی: در صورت نیاز به پشتیبانی، می توانید از این قسمت کمک بگیرید.
نظرسنجی: در این قسمت میتوانید میزان رضایتمندی خود از عملکرد برنامه رایان همراه را اعلام کنید .
خروج از حساب: برای خروج از حساب کاربری خود با کلیک روی این گزینه خارج می شوید.
خروج از همه حساب ها: در صورتیکه با بیش از یک حساب کاربری ورود کرده باشید، برای خروج از همه حساب ها، می توانید از این گزینه استفاده کنید.

حساب کاربری

این منو شامل سه بخش می باشد:

- ۱- در این قسمت اطلاعات شما شامل نام و نام خانوادگی برای اشخاص حقیقی و نام شرکت برای حقوقی ها به همراه کد بورسی نمایش داده می شود و با کلیک بر روی تغییر کلمه عبور، می توانید رمز عبور خود را تغییر دهید.
- ۲- در این قسمت علاوه بر نمایش لوگو و نام کارگزاری، اطلاعات دیگر کارگزاری مانند شماره تماس، آدرس وبسایت، آدرس سامانه اکسیر و آدرس سامانه کلاسیک نمایش داده می شود و شما می توانید با کلیک بر روی هر کدام از لینک های نمایش داده شده، به محتوای آن لینک در مرورگر دسترسی پیدا کنید و یا با کلیک بر روی شماره تلفن، با کارگزاری تماس بگیرید.
- ۳- پس از انتخاب دکمه "فعال سازی دو عاملی (پیامک)" یک پیامک حاوی رمز یک بار مصرف برای شماره همراه شما ارسال میشود. با ورود کد تایید قابلیت ورود دو عاملی فعال میگردد. جهت غیرفعالسازی آن نیز مجدداً وارد همین صفحه شده و دکمه "غیرفعالسازی دو عاملی" را انتخاب کنید.

تغییر کلمه عبور

شما می توانید با توجه به توضیحات تصویر کلمه عبور خود را تغییر دهید.

توجه: اگر از آخرین باری که کلمه عبور خود را تغییر داده اید حداقل ۳ ماه گذشته است،

پیامی به شما نمایش داده میشود که برای امنیت بیشتر لطفا نسبت به تغییر کلمه عبور خود اقدام نمایید.

کلمه عبور باید حداقل شامل ۸ کاراکتر و ترکیبی از حروف کوچک، بزرگ، اعداد و کاراکترهای خاص مانند *!@#\$\$& و ... باشد.

با کلیک روی آیکن حساب کاربری گزینه افزودن حساب کاربری مشاهده میشود و با انتخاب این گزینه حساب کاربری جدیدی ایجاد کنید.

تغییر کلمه عبور →

کلمه عبور فعلی کاراکتر: 0/30

کلمه عبور جدید کاراکتر: 0/30

تکرار کلمه عبور جدید کاراکتر: 0/30

⊗ حداقل 8 کاراکتر باشد
⊗ شامل عدد باشد
⊗ شامل حروف انگلیسی بزرگ، کوچک، اعداد و کاراکترهای خاص مانند *!@#\$\$& و ... باشد

ذخیره

گزارش ورود و خروج

در این قسمت اطلاعات ورود و خروج شما (موفق یا ناموفق) به همراه تاریخ و ساعت ورود و خروج شما نمایش داده می شود.

در صورت ورود ناموفق، توضیحات مربوطه نمایش داده می شود.

همچنین با کلیک بر روی هر سطر، مشخصات دیگری از جمله شناسه سیستم (IP) و درگاه ورود نمایش داده می شود. و از طریق فیلتر  میتوانید تاریخ یا وضعیت خاصی را برای نمایش فیلتر کنید.

گزارش ورود و خروج →

تاریخ ورود از: 1402/06/18 تاریخ ورود تا: 1402/06/28

| | | | |
|------------------------------|-----------|--|------|
| 1402/06/28 10:39 | ورود موفق | ورود | خروج |
| شناسه سیستم: 178.252.180.169 | | درگاه ورود: mobile-sina.exirbroker.com | |
| 1402/06/28 10:26 | ورود موفق | ورود | خروج |
| 1402/06/28 10:24 | ورود موفق | ورود | خروج |
| 1402/06/28 10:12 | ورود موفق | ورود | خروج |
| 1402/06/28 10:31 | ورود موفق | ورود | خروج |
| 1402/06/28 10:08 | ورود موفق | ورود | خروج |
| 1402/06/28 10:11 | ورود موفق | ورود | خروج |

قدرت خرید: 115,646 واریز وجه

جستجو سفارشات پورتنفو دیده بان خانه

تنظیمات

۱. این قسمت مربوط به رنگ نمایش اپلیکیشن می‌باشد که می‌تواند روشن، تیره و یا بر اساس تنظیمات گوشی و رنگ نمایش گوشی شما باشد.
۲. در این قسمت می‌توانید مشخص کنید که بعد از ورود به اپلیکیشن، کدام تب (خانه، دیده‌بان و پورتفو) به صورت پیش فرض به شما نمایش داده شود.
۳. در این قسمت می‌توانید نمایش درصد تغییر مظنه مربوط به نماد را فعال یا غیر فعال کنید؛ همچنین با فعال کردن نمایش توافق نامه‌ها (بعد از ورود)، توافق نامه‌ها به شما نمایش داده می‌شود.
۴. تنظیمات مربوط به سفارش می‌باشد، با فعال کردن نمایش تأییدیه ارسال سفارش، هر بار قبل از ارسال سفارش خرید و فروش از شما تأییدیه درخواست می‌شود؛ با فعال کردن ذخیره اطلاعات سفارش، اطلاعات سفارش شما شامل تعداد و قیمت بعد از ارسال سفارش ذخیره می‌شود.
۵. با فعال سازی اثر انگشت، شما می‌توانید به جای تایپ کردن نام کاربری و کلمه عبور، از اثر انگشت خود (در صورتی که گوشی شما پشتیبانی اثر انگشت داشته باشد) استفاده کنید.
۶. در این قسمت می‌توان اندازه فونت برنامه را انتخاب کرد.
۷. در این قسمت می‌توان با کلیک روی تغییرات نسخه شماره نسخه و تغییرات مربوط به آنرا مشاهده کرد. و در صورتی که نسخه جدیدی ارائه شود، دکمه "بروزرسانی برنامه" نمایش داده می‌شود.

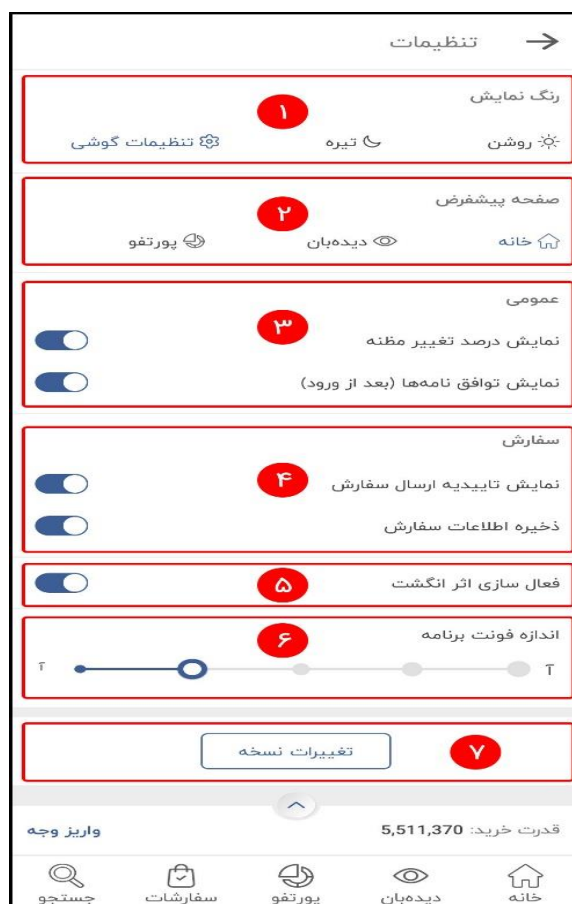

پشتیبانی

این بخش شامل دو تب میباشد. در تب اول کاربر میتواند پیش از اینکه مستقیم با کاربر پشتیبانی ارتباط برقرار کند، در بخش سوالات متداول، سوال خود را جستجو کند و پاسخ را مشاهده نماید. در غیر اینصورت با مراجعه به تب دوم، با پشتیبانی کارگزاری یا پشتیبانی فنی رایان هم افزا یا اینستاگرام سامانه آنلاین ارتباط برقرار کند.

کاربر با کلیک بر روی آیکن  میتواند پاسخ سوالات متداول را مشاهده نماید.

تب دوم تب پشتیبانی میباشد. این تب شامل سه بخش است:

۱. **پشتیبانی کارگزاری:** می توانید با تماس با کارگزاری، موارد یا مشکلات خود را با کارگزاری خود مطرح

نمایید.

۲. **پشتیبانی فنی رایان هم افزا:** از طریق WhatsApp می توانید پیشنهادات و یا نظرات در خصوص بهبود

عملکرد اپلیکیشن را مطرح نمایید.

۳. **اینستاگرام سامانه آنلاین رایان هم افزا:** لینک اینستاگرام جهت مشاهده آخرین تغییرات نسخ سامانه

های آنلاین آموزش و... افزوده شده است.

نظر سنجی

این قسمت به جهت نظرسنجی در خصوص عملکرد برنامه ی رایان همراه طراحی شده است. شما میتوانید از طریق انتخاب گزینه ی مورد نظر، نوع رضایت خود را از عملکرد برنامه به ما منتقل کنید.

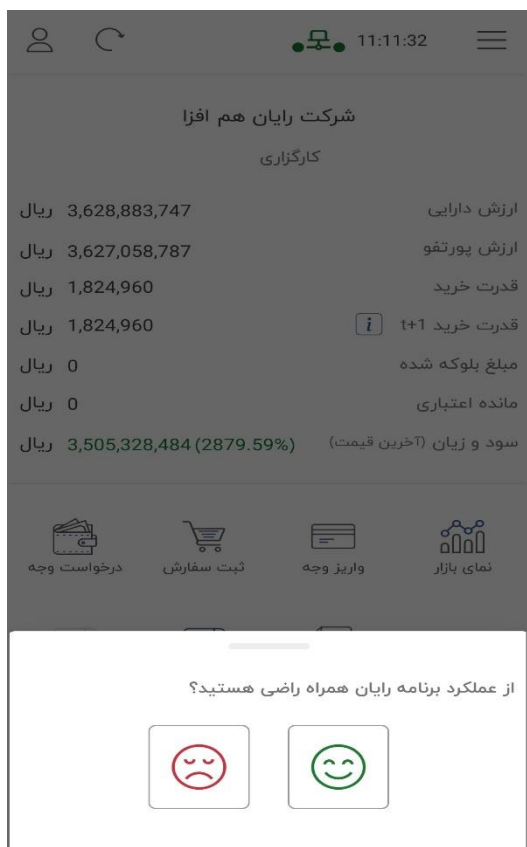

خروج از حساب

برای خروج از حساب کاربری خود با کلیک روی این گزینه خارج می شوید. پیش از خروج پیغام تایید خروج باز می شود و با تایید آن، خروج شما ثبت میشود.

نمای بازار

در این بخش نمادهای پر تراکنش بر اساس بازار بورس و فرابورس به شما نمایش داده می‌شود و شما امکان این را دارید که در پایین صفحه اطلاعات ۵ نماد اول از نظر تاثیر در شاخص، تعداد تراکنش، حجم تراکنش و ارزش تراکنش این نمادها را در بین نمادهای بورس و فرابورس مشاهده کنید.

تب سایر نیز شامل نمودارهای شاخص کل (هم وزن)، شاخص قیمت (وزنی-ارزشی)، شاخص قیمت (هم وزن)، شاخص آزاد شناور، شاخص بازار اول، شاخص بازار دوم، شاخص ۵۰ شرکت فعالتر و شاخص ۳۰ شرکت بزرگ می‌باشد.

کاربر میتواند از طریق انتخاب دکمه ی پیشرفته در هر تب، وارد چارت پیشرفته تکنیکال شاخص مربوطه شود و از طریق ابزار Trading View به رصد وضعیت تکنیکال شاخص ها پردازد.

در بالای منوی فوتر در این صفحات، دو گزینه قدرت خرید و واریز وجه مشاهده می شود:

قدرت خرید: در این قسمت **قدرت خرید شما** (بر حسب ریال) مشخص می باشد که در صورتیکه مقدار قدرت خرید منفی باشد، مبلغ آن به رنگ قرمز نمایش داده می شود.

واریز وجه: با کلیک روی این گزینه، وارد صفحه واریز وجه شده و با انتخاب بانک و مبلغ، می توانید حساب کاربری خود را شارژ نمایید.

همچنین با کلیک بر روی آیکون  در هر صفحه مبلغ بلوکه شده، ارزش دارایی، مانده اعتباری، قدرت خرید و قدرت خرید t+1 برای شما نمایش داده خواهد شد.

قدرت خرید و واریز وجه در اکثر منوهای اپلیکیشن، قابل مشاهده است. با کلیک بر روی هر نماد، اطلاعات و عملیات مربوط به نماد در هر قسمت نمایش داده می شود.

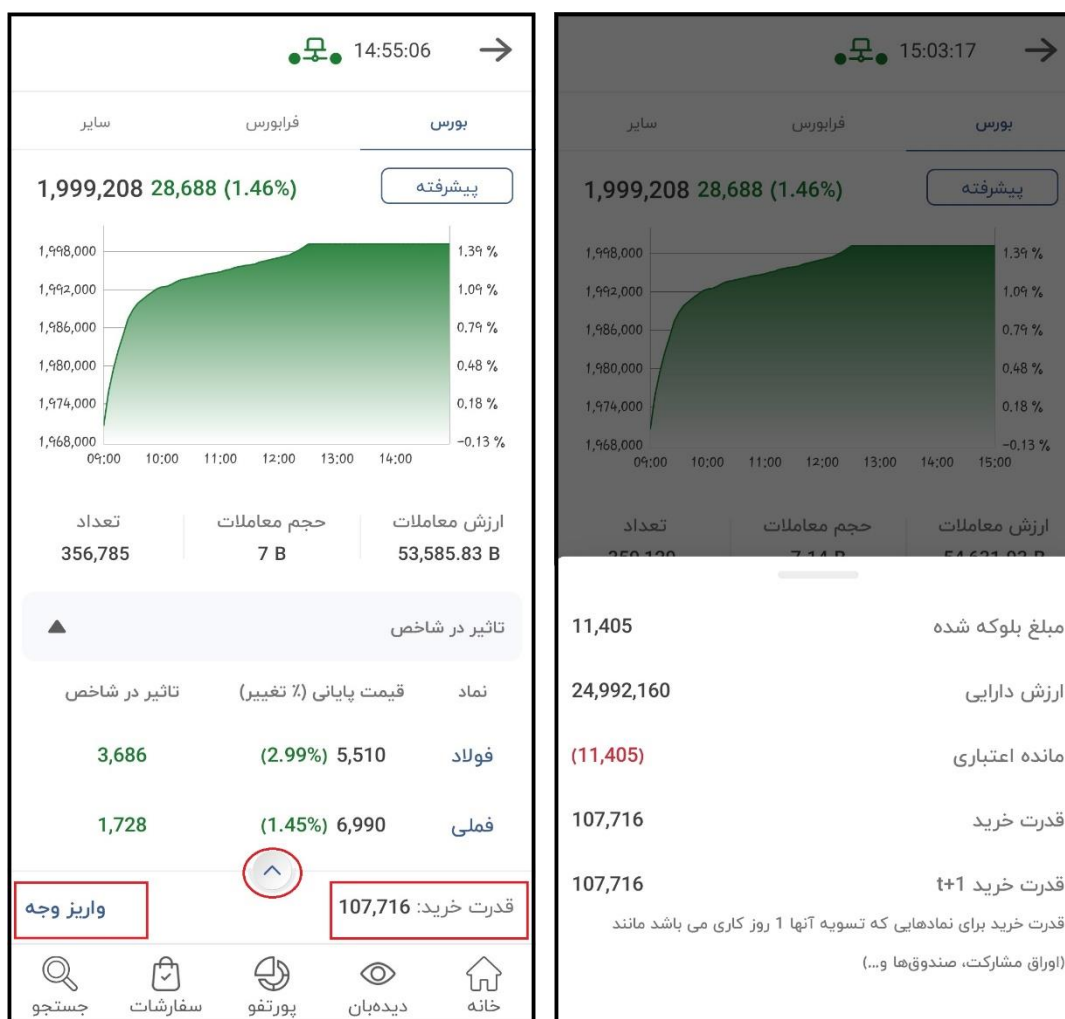

جستجو

با انتخاب دکمه جستجو در پایین صفحه، می‌توانید کلیه نمادهای موجود در بازار را جستجو کنید. در لیست جستجو ابتدا جستجوهای اخیر و سپس باقی نمادها نمایش داده می‌شود. در کنار نام نماد نام شرکت و همچنین بازار نماد مشخص است.

پس از جستجو و با انتخاب هر نماد، وارد قسمت [اطلاعات نماد](#) میشوید که می‌توانید اطلاعات کامل نماد ملاحظه نمایید و در پایین صفحه اطلاعات هر نماد، می‌توانید با استفاده از گزینه‌های [خرید](#) و [فروش](#)، اقدام به معامله نماد انتخاب شده کنید.

اطلاعات نماد

شامل تب های ۵ مظنه ، نمودار، همه مظنه ها و نمودار عمق می باشد.

در جدول ۵ مظنه در صورتی که روی حجم در هر سطری کلیک شود، امکان جمع کردن صف خرید و فروش نماد تا آن سطر وجود خواهد داشت و صفحه ثبت سفارش باز می شود. با کلیک بر روی قیمت تنها فیلد قیمت در فرم ثبت سفارش با قیمت سطر انتخاب شده مقدار میگیرد.

۱. نمودار روند قیمت در این بخش نمایش داده می شود. با کلیک بر روی آیکن **i** جزئیات بیشتری نمایش داده می شود.

۲. نمودار قدرت خرید- فروش، حقیقی- حقوقی در این قسمت نمایش داده شده است. با کلیک بر روی آیکن **i** جزئیات بیشتری نمایش داده می شود.

۳. اطلاعات کلی نماد مربوطه را نمایش می دهد.

۴. علاوه بر نمایش تعداد دارایی شما برای این نماد، امکان ثبت سفارش خرید و فروش را فراهم می سازد.

۵. در بالای صفحه از طریق آیکن **🔔** امکان فعال سازی هشدار برای دریافت اعلان های مربوط به کدال یا پیام ناظر برای نماد مربوطه نیز فراهم میشود.

در تصویر ۱ در بخش نمودار روند قیمت با انتخاب آیکن  میتوانید اولین، بیشترین، کمترین، آخرین، قیمت پایانی و قیمت دیروز معامله را مشاهده کنید. در صورتی که "آخرین قیمت" بزرگتر از "اولین قیمت" بود نمودار با رنگ سبز نمایش داده می‌شود. همچنین با کلیک روی راهنمای نمودار در پایین صفحه، نمودار راهنما باز شده و با کلیک روی نمایش خلاصه به صفحه قبل باز می‌گردد.

در تصویر ۲ در بخش آیکن  دومی که در این فرم وجود دارد، نمایش حجم و تعداد خرید و فروش به تفکیک حقیقی و حقوقی افزوده شده است. در قسمت تغییر مالکیت حقوقی به حقیقی، در صورتی که منفی باشد به معنی آن است که قدرت خرید حقوقی برای این نماد بیشتر است.

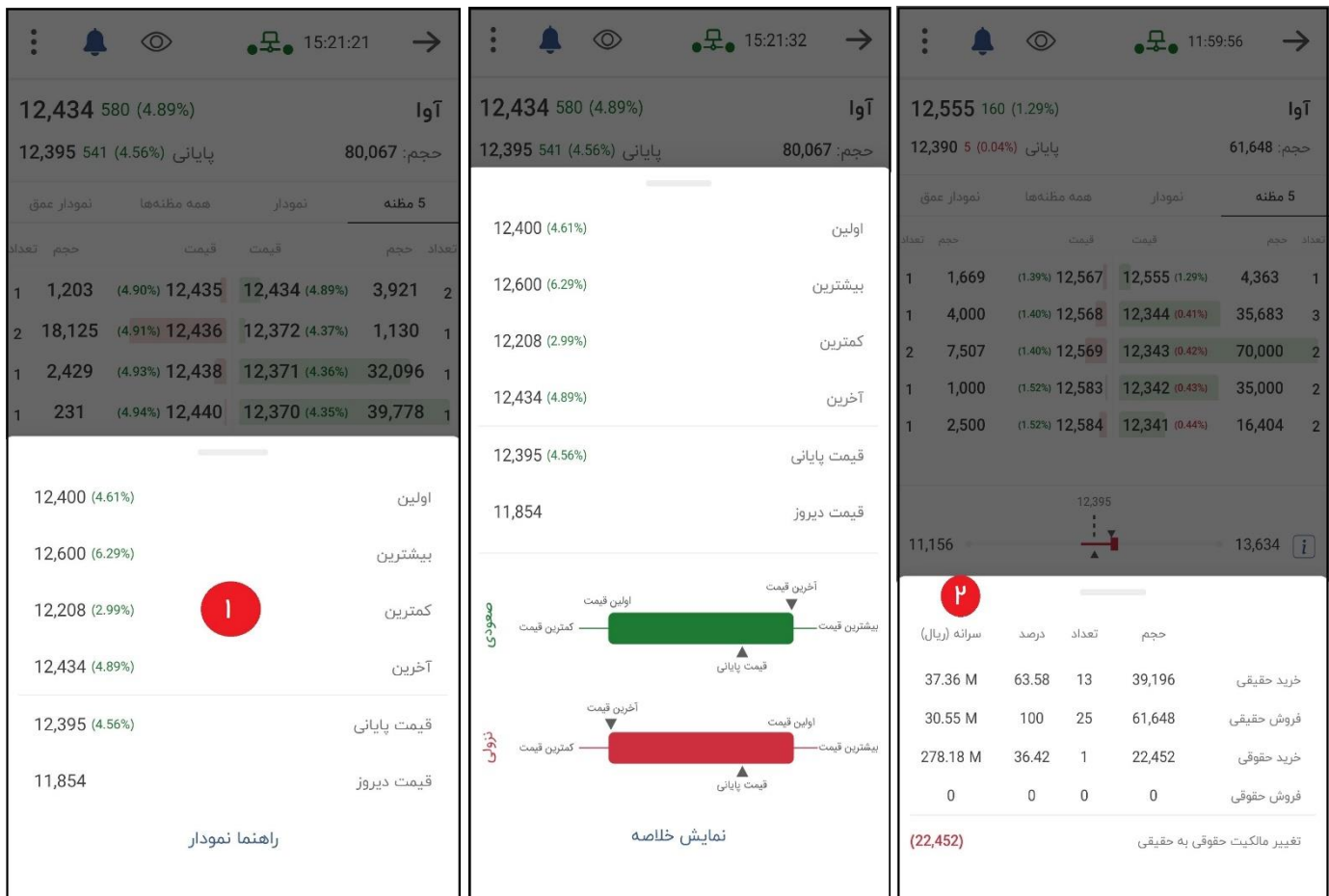

Screenshot 1 (Left): Shows market data for 'آوا' (Ava) with a volume of 80,067 and a price of 12,434.580 (4.89%). It includes a table of order flow with columns for 'تعداد' (Quantity), 'حجم' (Volume), 'قیمت' (Price), and 'نمودار عمق' (Depth Chart). A red circle with the number '۱' is placed over the 'کمترین' (Minimum) price row.

Screenshot 2 (Middle): Shows the same market data for 'آوا' with a volume of 80,067 and a price of 12,434.580 (4.89%). It includes a table of order flow with columns for 'تعداد' (Quantity), 'حجم' (Volume), 'قیمت' (Price), and 'نمودار عمق' (Depth Chart). A red circle with the number '۲' is placed over the 'کمترین' (Minimum) price row. Below the table, there is a section titled 'نمایش خلاصه' (Summary Display) with a green bar chart showing 'اولین قیمت' (First Price), 'آخرین قیمت' (Last Price), 'کمترین قیمت' (Minimum Price), and 'بیشترین قیمت' (Maximum Price).

Screenshot 3 (Right): Shows market data for 'آوا' with a volume of 61,648 and a price of 12,555.160 (1.29%). It includes a table of order flow with columns for 'تعداد' (Quantity), 'حجم' (Volume), 'قیمت' (Price), and 'نمودار عمق' (Depth Chart). A red circle with the number '۳' is placed over the 'کمترین' (Minimum) price row. Below the table, there is a section titled 'تغییر مالکیت حقوقی به حقیقی' (Change in Ownership from Legal to Real) with a table showing 'حجم' (Volume), 'تعداد' (Quantity), 'درصد' (Percentage), and 'سرانه (ریال)' (Average (Rial)).

نمودار تحلیل تکنیکال

اضافه شدن نمودار تحلیل تکنیکال برای کاربران به منظور بررسی دقیق تر یک نماد و تحلیل تکنیکال سهام بر روی نمودار. این بخش از طریق انتخاب دکمه ی پیشرفته در تب نمودار در دسترس میباشد (تصویر ۱) امکانات :

امکان محاسبه اطلاعات بر اساس آخرین قیمت و قیمت پایانی

امکان مشاهده رویدادها (نظیر مجامع و سهام و ...)

امکان مشاهده قیمت‌های تعدیل شده

امکان ذخیره تمپلیت ها و ذخیره آن بر روی کلیه سامانه های آنلاین رایان همراه هم افزا

استفاده از جدیدترین نسخه نمودار Trading View

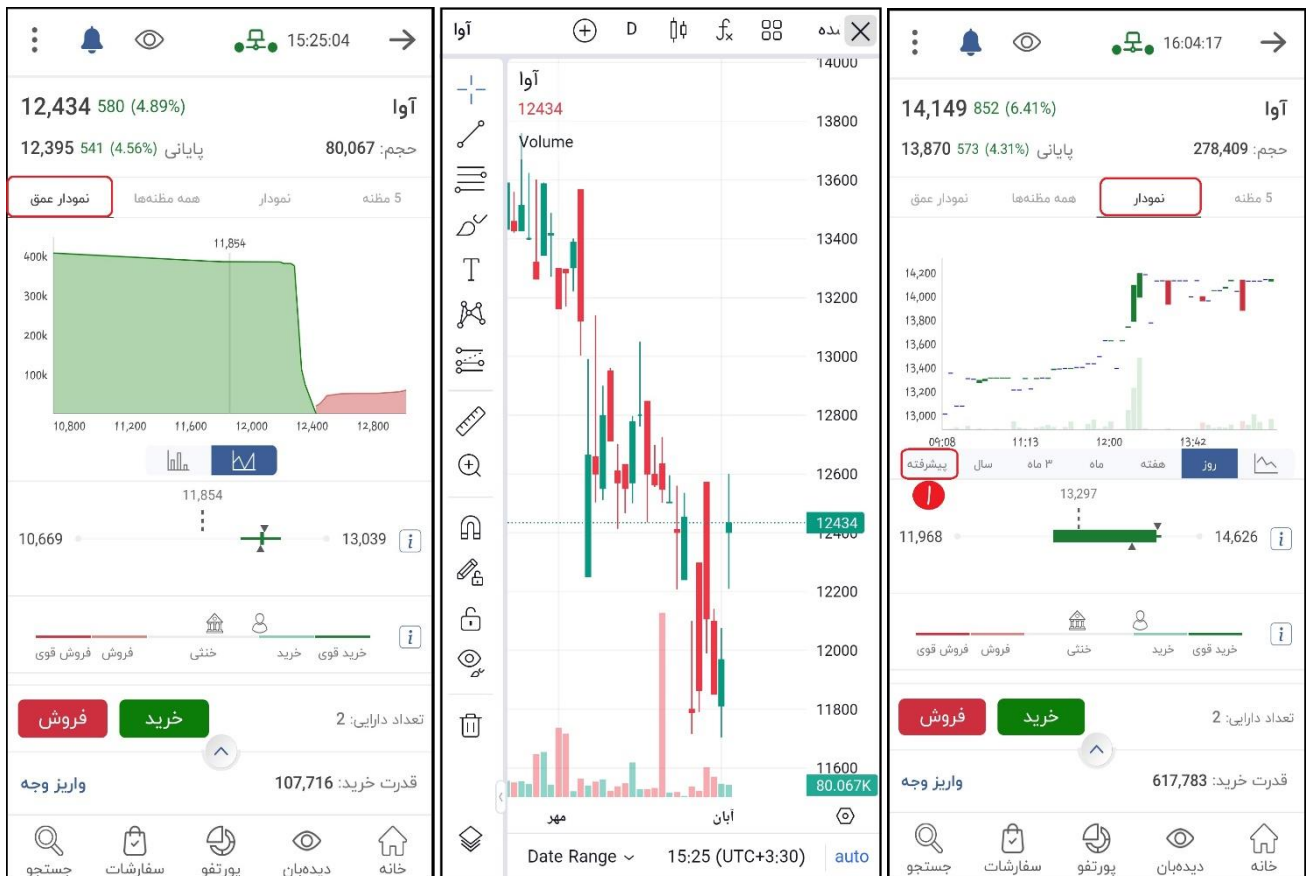

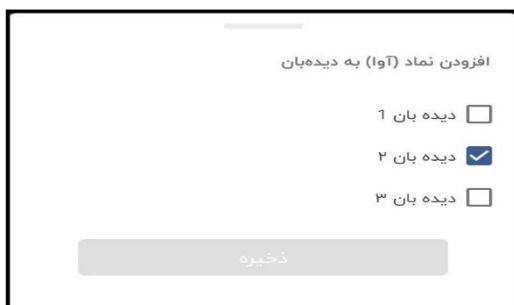

با کلیک بر روی آیکون  در صفحه اطلاعات نماد می‌توانید به دفترسفارشات و وب سایت مدیریت فناوری بورس تهران و سیستم اطلاع رسانی ناشران دسترسی پیدا کنید.

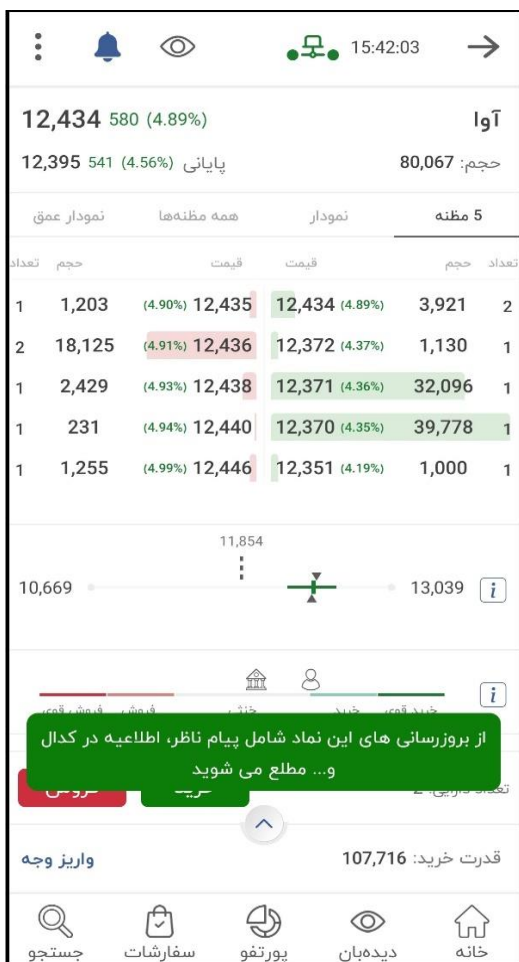

با کلیک بر روی آیکون  می‌توانید نماد فعلی را به لیست دیده‌بان خود اضافه نمایید. در این بخش می‌توانید یک یا چند دیده بان را انتخاب کنید.

با کلیک بر روی آیکون  می‌توانید نماد مورد نظر را به لیست دریافت اعلان‌ها اضافه کنید و از بروزرسانی‌های مربوط به پیام ناظر، اطلاعیه در کدال و ... این نماد مطلع شوید. همچنین می‌توانید لیست این اعلان‌ها در فرم مربوط به نمایش اعلان‌ها هم مشاهده کنید.

ثبت سفارش

در این قسمت در ابتدا فهرست نمادها نمایش داده می‌شود. با جستجو و انتخاب نماد مد نظر، وارد صفحه ثبت سفارش نماد می‌شوید. در صورتی که نماد مورد نظر پیام ناظر داشته باشد، یا تحت احتیاط باشد و یا بسته باشد، در کنار نام نماد، آیکن‌های مرتبط با وضعیت نماد نمایش داده می‌شود.

در کنار نام نماد آیکن  قرار دارد که تعداد سفارشات باز را نمایش می‌دهد و با کلیک بر روی آن بر روی صفحه سفارشات باز منتقل می‌شود.

فهرست نمادها

نام نماد

| | | |
|--------------------|-----------|---------------------------------|
| بازار فرابورس | آوا | سندوق س. سهام آوای معیار |
| بازار بورس | آباد | توریستی ورفاهی آبادگران ایران |
| بازار بورس | آبادا | تولید نیروی برق آبادان |
| بازار پایه فرابورس | آبین | کشت و صنعت آبشیرین |
| بازار بورس | آپ | آسان پرداخت پرشین |
| بازار فرابورس | آتیمس | سندوق س. آرمان آتیه درخشان مس-س |
| بازار بورس | آتیه | تامین آتیه کارکنان صنعت برق |
| بازار بورس | آرام | سندوق س شاخصی آرام مفید |
| بازار فرابورس | آرد تجارت | آرد تجارت |
| بازار پایه فرابورس | آرمان | بیمه آرمان |

16:05:11

14,149 852 (6.41%)

پایانی 13,870 573 (4.31%) حجم: 278,409

| تعداد | حجم | قیمت | قیمت | تعداد | حجم |
|-------|--------|----------------|----------------|--------|---------|
| 2 | 13,982 | 14,135 (6.30%) | 14,149 (6.41%) | 9 | 126,541 |
| 1 | 5,000 | 13,897 (4.51%) | 14,150 (6.41%) | 21,566 | 305,566 |
| 2 | 87,098 | 13,890 (4.46%) | 14,170 (6.57%) | 457 | 6,468 |
| 4 | 83,034 | 13,790 (3.71%) | 14,189 (6.71%) | 10 | 141,890 |
| 2 | 57,558 | 13,789 (3.70%) | 14,199 (6.78%) | 5,682 | 80,558 |

13,297

11,968 - 14,626

فروش خرید خنثی

مقدار NAV ابطال 13,583

زمان اعلام 1402/09/12 15:59:37

ارزش معاملات 3,861,397,760

وضعیت نماد - گروه مجاز - اقدام نظارتی

زمان آخرین معامله 14:59:56

شرکت سندوق س. سهام آوای معیار

صنعت صندوق ETF

قیمت دیروز 13,297

آستانه قیمت 11,968 - 14,626

ارزش بازار 1,387,000,000,000

بازه روز 13,016 - 14,200

نوع بازار بازار ابزارهای نوین مالی فرابورس

آستانه تعداد 1 - 1,000,000

قیمت فردا 12,484 - 15,256

حجم منبا 1

تعداد دارایی: 2

قدرت خرید: 617,783

واریز وجه

جستجو سفارشات پورتفو دیده‌بان خانه

سفارشات

معاملات امروز

سفارشات باز

| نماد | تعداد | حجم انجام شده | وضعیت |
|---|------------------------------|------------------|-------|
| آوا <td>1 <td>0 <td>در صف</td> </td></td> | 1 <td>0 <td>در صف</td> </td> | 0 <td>در صف</td> | در صف |
| | 165 | 12,155 | |

آوا

263,354

قدرت خرید: 103,477

واریز وجه

جستجو سفارشات پورتفو دیده‌بان خانه

برای ثبت سفارش

۱. نوع سفارش خرید یا فروش را مشخص کنید.
 ۲. قیمت و تعداد را بر اساس بازه مجاز انتخاب کنید.
 ۳. با کلیک روی دکمه خرید (یا فروش) پیغام تایید سفارش باز می شود و با تایید آن، سفارش شما ثبت شود. همچنین میتوانید از آیکون قفل  جهت سرخطی گرفتن استفاده نمایید؛ بر روی آیکون کلیک کنید تا اولین قیمت ردیف خرید (در حالت فروش) یا اولین قیمت ردیف فروش (در حالت خرید) در فیلد قیمت قرار بگیرد؛ هنگام ثبت سفارش به این نکته توجه فرمائید که قیمت سرخطی در لحظه به روز می شود.
- در صورتی که سفارش های در صف شما از نوع فروش باشد در این قسمت و فرم اطلاعات نماد عنوان در صف فروش را مشاهده میکنید. **تعداد در صف فروش** برابر است با مجموع حجم باقی مانده از سهم.

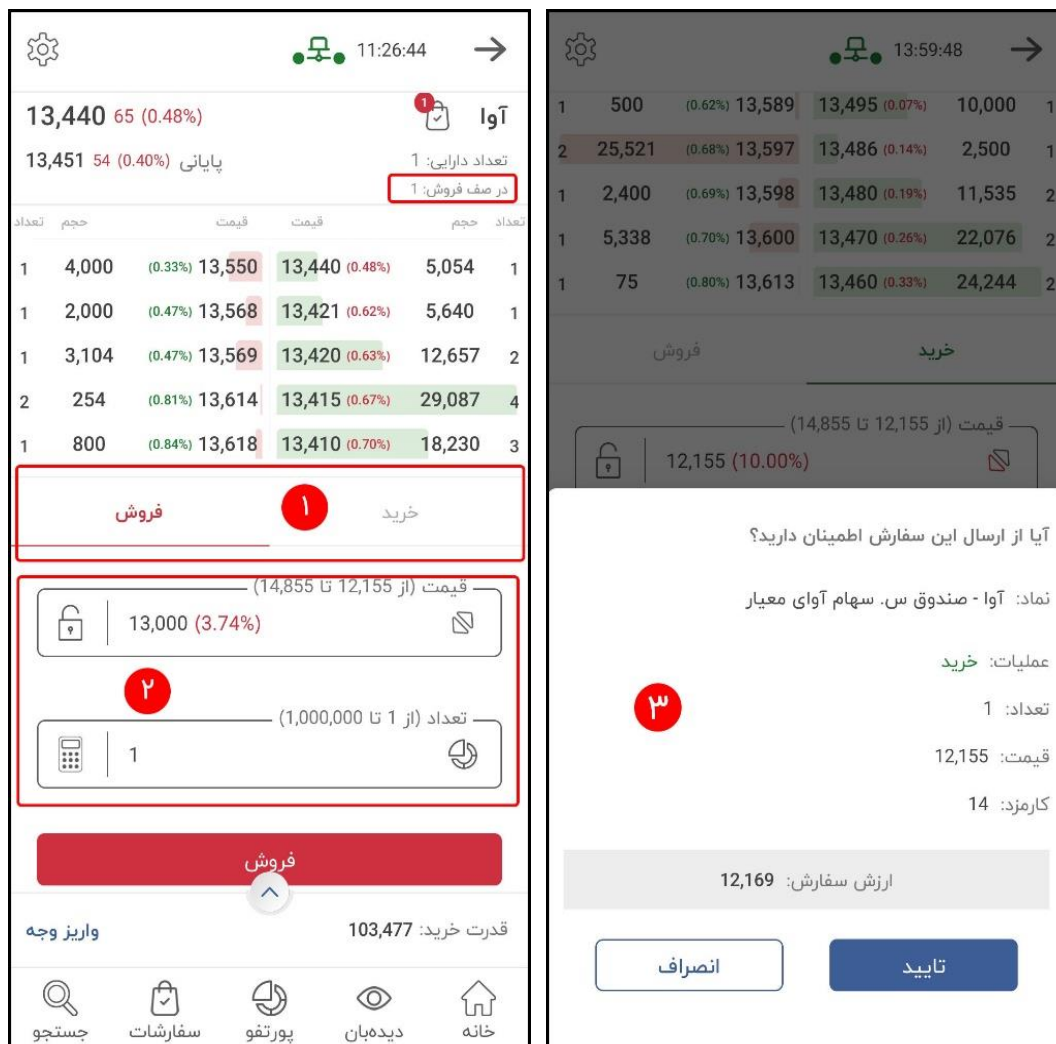

The right screenshot shows the order confirmation screen at 13:59:48. It displays a table of orders with columns for 'تعداد' (Quantity), 'حجم' (Volume), 'قیمت' (Price), and 'قیمت' (Price). A red circle '۳' is next to the 'خرید' (Buy) button. Below the table, there is a price range of (14,855 تا 12,155) and a price of 12,155 (10.00%). A confirmation message asks 'آیا از ارسال این سفارش اطمینان دارید؟' (Are you sure you want to send this order?). The confirmation message includes: 'نماد: آوا - صندوق س. سهام آوا۱ معیار' (Symbol: Ava - S. Securities Ava1 Standard), 'عملیات: خرید' (Operation: Buy), 'تعداد: 1' (Quantity: 1), 'قیمت: 12,155' (Price: 12,155), and 'کارمزد: 14' (Commission: 14). The total order value is 'ارزش سفارش: 12,169' (Order Value: 12,169). At the bottom, there are buttons for 'انصراف' (Cancel) and 'تایید' (Confirm).

در صفحه سفارش، آیکون  مربوط به قیمت سهم می باشد. با کلیک روی مثلث بالا بیشترین قیمت و با کلیک روی مثلث پایین کمترین قیمت سهم در باکس قیمت قرار می گیرد.

آیکون  مربوط به دارایی شما در آن سهم می باشد. در صورتیکه در نماد جستجو شده دارایی داشته باشید این آیکون فعال است و با کلیک روی آن، تعداد کل دارایی شما در باکس مربوطه قرار می گیرد.

آیکون  ماشین حساب سفارشات می باشد. با کلیک روی این گزینه باکس مربوط به آن باز می شود که شامل دو بخش می باشد:

۱. سرمایه خود را وارد کنید: کل مبلغی که می خواهید سفارش ارسال کنید را وارد می کنید تا بر اساس قیمتی که در فیلد قبل مشخص کرده اید، ماشین حساب تعداد سهم را محاسبه نماید.
۲. قدرت خرید: میزان درصدی از مانده ریالی که می خواهید به آن اندازه ارسال سفارش کنید را مشخص می کنید.

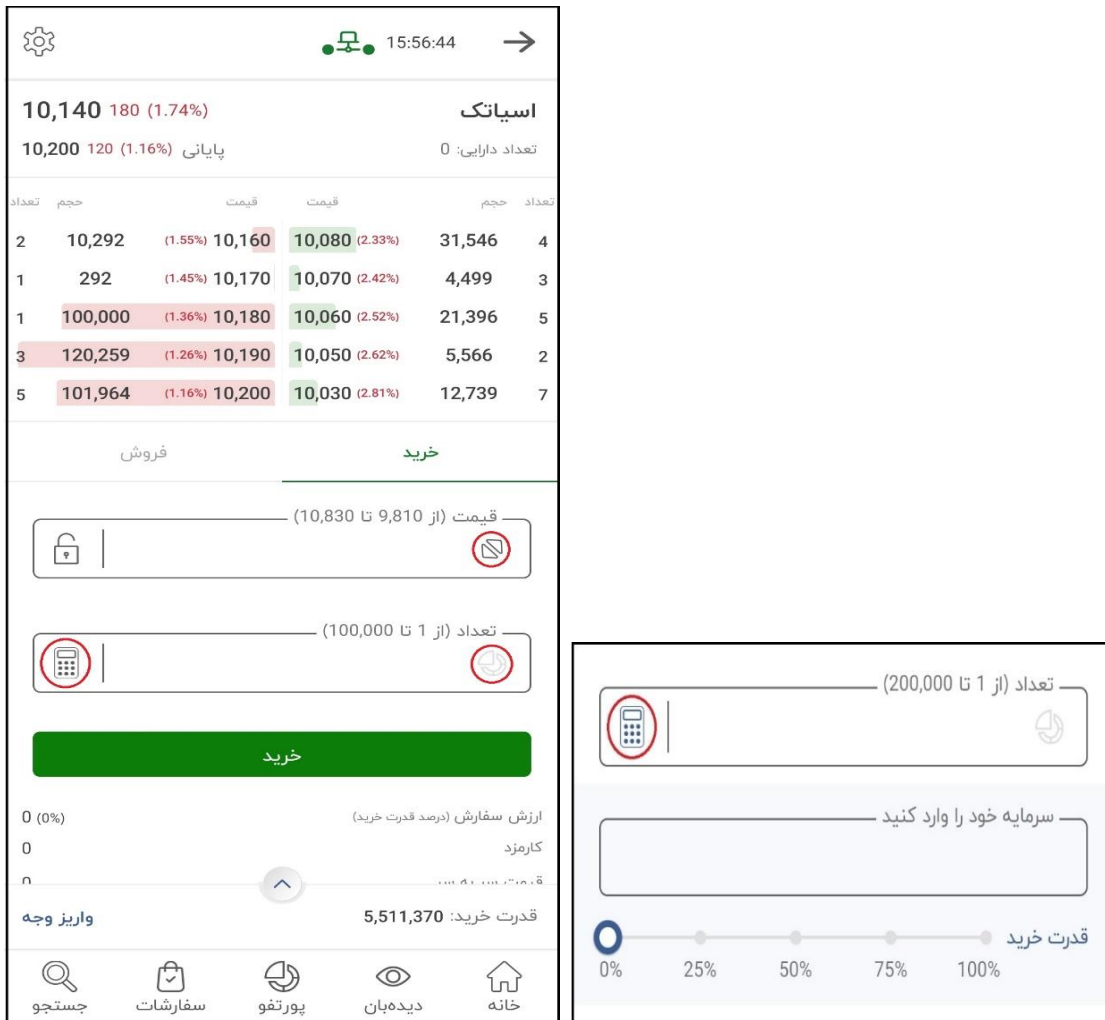

| تعداد | حجم | قیمت | تغییر | قیمت | تغییر | حجم | تعداد |
|-------|---------|--------|---------|--------|---------|--------|-------|
| 2 | 10,292 | 10,160 | (1.55%) | 10,080 | (2.33%) | 31,546 | 4 |
| 1 | 292 | 10,170 | (1.45%) | 10,070 | (2.42%) | 4,499 | 3 |
| 1 | 100,000 | 10,180 | (1.36%) | 10,060 | (2.52%) | 21,396 | 5 |
| 3 | 120,259 | 10,190 | (1.26%) | 10,050 | (2.62%) | 5,566 | 2 |
| 5 | 101,964 | 10,200 | (1.16%) | 10,030 | (2.81%) | 12,739 | 7 |

Below the table, there are input fields for 'قیمت' (Price) and 'تعداد' (Quantity), a green 'خرید' (Buy) button, and a 'قدرت خرید' (Buy Power) slider. A callout box highlights the 'تعداد' (Quantity) input field and the 'قدرت خرید' (Buy Power) slider.

ثبت سفارش پیشرفته

آیکن چرخ دنده  مربوط به تنظیمات فرم شامل سفارش پیشرفته، ذخیره مقادیر سفارش، تاییدیه ارسال سفارش و نمایش کارمزد و قیمت سر به سر می باشد.

جهت سهولت کاربر هنگام وارد کردن مقادیر در فیلدهای تعداد و قیمت، Progress Bar اضافه شده است. تا با کلیک کردن بر روی آن مقدار مورد نظر در این فیلدها درج شود.

نوع اعتبار که شامل (روز، معتبر تا لغو،...) میباشد فقط در حالت پیشرفته قابل استفاده میباشد.

در صورتی که مشتری دارای حساب بانکی آنلاین باشد، هنگام ثبت سفارش در حالت پیشرفته، کمبواکس حساب بانکی نیز نمایش داده میشود.

پس از فعال کردن گزینه نمایش کارمزد و قیمت سر به سر این مقادیر در پایین فرم نمایش داده میشوند.

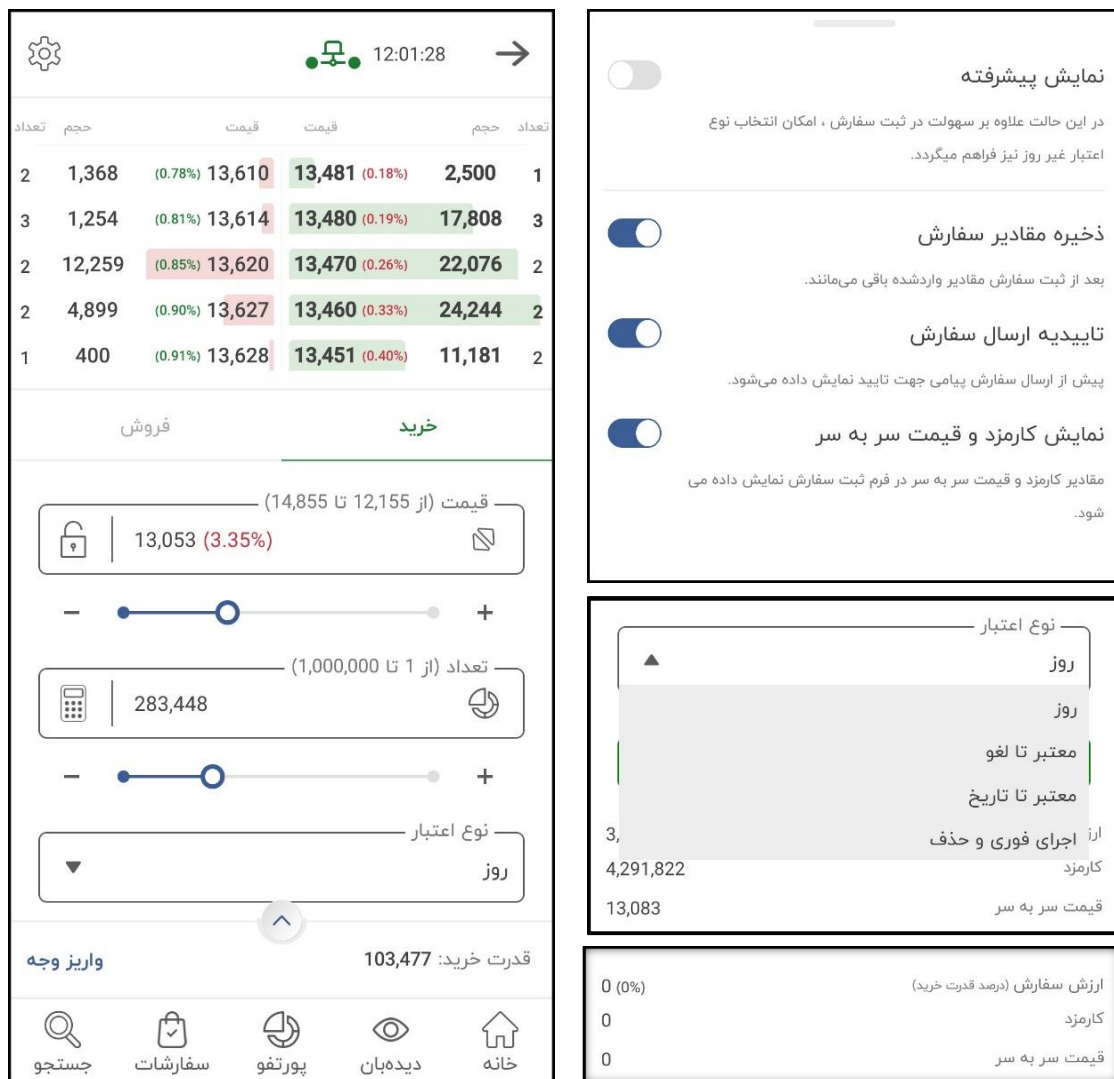

| تعداد | حجم | قیمت | قیمت | حجم | تعداد |
|-------|--------|----------------|----------------|--------|-------|
| 2 | 1,368 | (0.78%) 13,610 | 13,481 (0.18%) | 2,500 | 1 |
| 3 | 1,254 | (0.81%) 13,614 | 13,480 (0.19%) | 17,808 | 3 |
| 2 | 12,259 | (0.85%) 13,620 | 13,470 (0.26%) | 22,076 | 2 |
| 2 | 4,899 | (0.90%) 13,627 | 13,460 (0.33%) | 24,244 | 2 |
| 1 | 400 | (0.91%) 13,628 | 13,451 (0.40%) | 11,181 | 2 |

سفارشات

این قسمت شامل دو تب سفارشات باز و معاملات امروز می باشد.

در اولین تب، سفارشات باز شما نمایش داده می شود. منظور از سفارشات باز، سفارش هایی هستند که در صف خرید یا فروش قرار گرفته اند و شما می توانید از وضعیت لحظه ای سفارش خود مطلع شوید و همچنین وضعیت ردیف، حجم انجام شده یا باقی مانده، تعداد و استعلام جایگاه سفارش خود را مشاهده نمایید.

با کلیک بر روی علامت  جزئیات بیشتر شامل نوع اعتبار و محل اعتبار نمایش داده می شود. تب دوم، معاملات امروز می باشد. چنانچه سفارش خرید یا فروش شما انجام شده باشد، در این قسمت و فقط در همان روز، به شما نشان داده می شود.

| معاملات امروز | | سفارشات باز | |
|---------------|------------|---------------------------------|--------------|
| وضعیت ردیف | تعداد قیمت | حجم انجام شده حجم باقی مانده | نماد استعلام |
| در صف | 1 | 0 | کارین |
| 297 | 11,185 | 1 | استعلام |
| در صف | 1 | 0 | آوا |
| 165 | 12,155 | 1 | استعلام |

| معاملات امروز | | سفارشات باز | |
|---------------|--------------|-------------|-------|
| ارزش | قیمت میانگین | تعداد | نماد |
| 13,624 | 13,624 | 1 | آوا |
| 10,176 | 10,176 | 1 | کارین |

قدرت خرید: 103,477 واریز وجه

قدرت خرید: 103,477 واریز وجه

حذف و ویرایش سفارش

- ۱- سفارش مورد نظر را انتخاب میکنید
- ۲- انگشت را به مدت چند ثانیه روی نماد نگه دارید تا منوی مورد نظر نمایش داده شود. از طریق منوی باز شده میتوانید سفارش را لغو و ویرایش یا کپی نمایید.
- ۲- با انتخاب گزینه لغو پیغام " آیا از لغو سفارش اطمینان دارید؟" نمایش داده می شود. با کلیک روی دکمه تایید، سفارش حذف می شود.

دفتر سفارشات

این قسمت، سابقه سفارشات شما نمایش داده می‌شود که شامل نماد، تاریخ و زمان معامله، تعداد و قیمت سفارش و وضعیت سفارش می‌باشد.

در سمت راست نماد، رنگ قرمز نشان دهنده سفارش فروش و رنگ سبز نشان دهنده سفارش خرید می‌باشد.

با کلیک روی نماد، اطلاعات نماد مطابق آن چه در قسمت **نمای بازار** توضیح داده شد، نمایش داده می‌شود.

با کلیک روی علامت  جزئیات بیشتری از سفارش نمایش داده می‌شود.

برای جستجوی دقیق‌تر می‌توانید روی علامت  کلیک کنید و بر اساس فیلترهای موجود، جستجو را انجام دهید.

دفتر سفارشات

تاریخ از: 1402/06/18 تا: 1402/06/28

| نماد | تاریخ زمان | تعداد قیمت | وضعیت |
|-------|------------------------|-------------|-----------|
| کارین | 1402/06/28 11:51:48 | 1 11,185 | در صف |
| 1آوا | 1402/06/28 11:24:39 | 1 12,155 | در صف |
| کارین | 1402/06/28 10:28:56 | 1 10,176 | انجام کلی |
| 1آوا | 1402/06/28 10:25:30 | 1 13,624 | انجام کلی |
| 1آوا | 1402/06/27 17:29:01 | 1 12,211 | خطا |
| خودرو | 1402/06/27 17:28:21 | 1 3,196 | خطا |

قدرت خرید: 103,477

جستجو
 سفارشات
 پورتفو
 دیده‌بان
 خانه

15:18:50

آوا 12,434 580 (4.89%)

حجم: 80,067

پایانی 12,395 541 (4.56%)

5 مظنه

| نمودار عمق | همه مظنه‌ها | نمودار | قیمت | قیمت | حجم | تعداد |
|------------|----------------|--------|----------------|--------|-----|-------|
| 1 | 1,203 (4.90%) | 12,435 | 12,434 (4.89%) | 3,921 | 2 | |
| 2 | 18,125 (4.91%) | 12,436 | 12,372 (4.37%) | 1,130 | 1 | |
| 1 | 2,429 (4.93%) | 12,438 | 12,371 (4.36%) | 32,096 | 1 | |
| 1 | 231 (4.94%) | 12,440 | 12,370 (4.35%) | 39,778 | 1 | |
| 1 | 1,255 (4.99%) | 12,446 | 12,351 (4.19%) | 1,000 | 1 | |

11,854

10,669 13,039 i

فروش قوی فروش خنثی خرید خرید قوی i

تعداد دارایی: 2

قدرت خرید: 107,716

واريز وجه

جستجو
 سفارشات
 پورتفو
 دیده‌بان
 خانه

دیده بان و پورتفو سپرده گذاری

پورتفو سپرده گذاری

در این قسمت (دومین تب در پایین صفحه)، به صورت پیش فرض پورتفو سپرده گذاری (دارایی سهام) شما نمایش داده می شود که در قسمت بالای صفحه قرار دارد. سهم هایی که شما خریداری کرده اید در این لیست نمایش داده می شوند (در صورتی که سهمی نداشته باشید، خالی نمایش داده می شود) و روبروی هر نماد، حجم معاملات و ارزش روز، آخرین قیمت و درصد تغییر بر مبنای آن، قیمت پایانی و درصد تغییر بر مبنای آن، قیمت بهترین عرضه و قیمت بهترین تقاضا نمایش داده می شود.

همچنین جمع دارایی شما بر اساس قیمت پایانی و آخرین قیمت در بالای صفحه قابل مشاهده است.

در پورتفو سپرده گذاری با لمس هر نماد وارد صفحه [ثبت سفارش](#) شده و می توانید روی آن نماد سفارش خرید یا فروش ثبت نمایید.

| فیلتر | صنایع پرکاربرد | دیده بان | |
|--------------------|----------------|------------|------------|
| پورتفو سپرده گذاری | دیده بان 1 | دیده بان 2 | دیده بان 3 |
| جمع پایانی | 47,774 | جمع آخرین | 47,915 |
| نماد | دارایی | ارزش روز | |
| آوا | 2 | 25,000 | 5% |
| کارین | 1 | 10,093 | 6% |
| رایکا | 1 | 12,822 | 8% |

قدرت خرید: 119,121

واریز وجه

جستجو سفارشات پورتفو دیده بان خانه

دیده بان:

جهت رصد کردن نمادهای مورد علاقه خود، می‌توانید از طریق آیکن سه نقطه بالای صفحه، یک لیست دیده‌بان جدید ایجاد کرده و نمادهای مدنظر خود را به آن اضافه کنید تا در قسمت بالای تب دیده‌بان، در کنار پورتفو سپرده‌گذاری نمایش داده شود.

پس از ایجاد دیده بان، با کلیک روی نام هر دیده بان وارد آن شده و با استفاده از آیکن  می‌توان وارد صفحه افزودن نماد به دیده بان مورد نظر را جستجو و اضافه کرد.

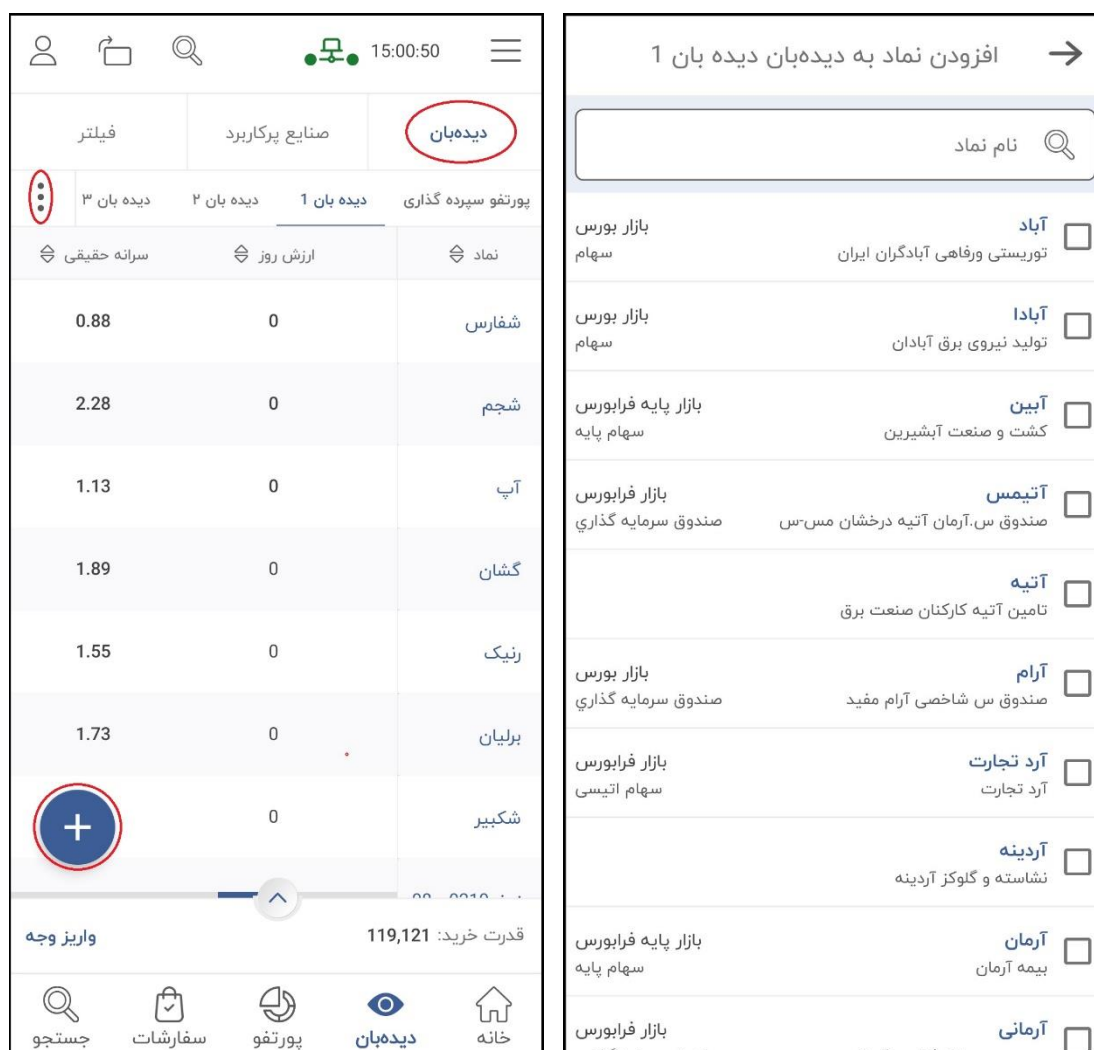

| فیلتر | صنایع پرکاربرد | دیده بان | |
|--|----------------|-------------|------------|
| پورتفو سپرده گذاری <td>دیده بان 1</td> <td>دیده بان 2</td> <td>دیده بان 3</td> | دیده بان 1 | دیده بان 2 | دیده بان 3 |
| نماد | ارزش روز | سرانه حقیقی | |
| شفارس | 0 | 0.88 | |
| شجم | 0 | 2.28 | |
| آپ | 0 | 1.13 | |
| گشان | 0 | 1.89 | |
| رنیک | 0 | 1.55 | |
| برلیان | 0 | 1.73 | |
| شکبیر | 0 | | |

افزودن نماد به دیده بان 1

نام نماد

- آباد بازار بورس توریستی ورفاهی آبادگران ایران
- آباد بازار بورس تولید نیروی برق آبادان
- آبید بازار فرابورس کشت و صنعت آبشیرین
- آتیمس بازار فرابورس صندوق س.آرمان آتیه درخشان مس-س صندوق سرمایه گذاری
- آتیه تامین آتیه کارکنان صنعت برق
- آرام بازار بورس صندوق س شاخصی آرام مفید
- آرد تجارت بازار فرابورس سهام اتیسی
- آردینه نشاسته و گلوکز آردینه
- آرمان بازار پایه فرابورس بیمه آرمان
- آرمانی بازار فرابورس

قدرت خرید: 119,121

واریز وجه

جستجو سفارشات پورتفو دیده بان خانه

با کلیک روی آیکن سه نقطه بالای صفحه، منوی مربوط به دیده بان باز می شود که شامل:
 "افزودن دیده بان جدید"، "ویرایش دیده بان"، "حذف دیده بان"، "مرتب سازی ستون ها" و "بروزرسانی" می باشد.
 در ادامه به توضیح هر یک خواهیم پرداخت.

- ۱- افزودن دیده بان جدید: برای ایجاد دیده بان جدید استفاده می شود.
- ۲- ویرایش دیده بان: با استفاده از این گزینه می توان نام دیده بان را تغییر داد و یا نمادها را حذف کرد.
- ۳- حذف دیده بان: جهت حذف کلی دیده بان استفاده می شود.
- ۴- مرتب سازی ستون ها: با استفاده از این گزینه می توان ستون های داخل دیده بان و پورتفوی سپرده گذاری را با ترتیب دلخواه تغییر داد.
 همچنین امکان مشاهده ستونها بر حسب نیاز کاربر فراهم شده و می تواند تیک مربوط به ستونهایی که تمایلی به مشاهده آن ندارد را بردارد.
- ۵- بروزرسانی: برای بروزرسانی دیده بان استفاده می شود.

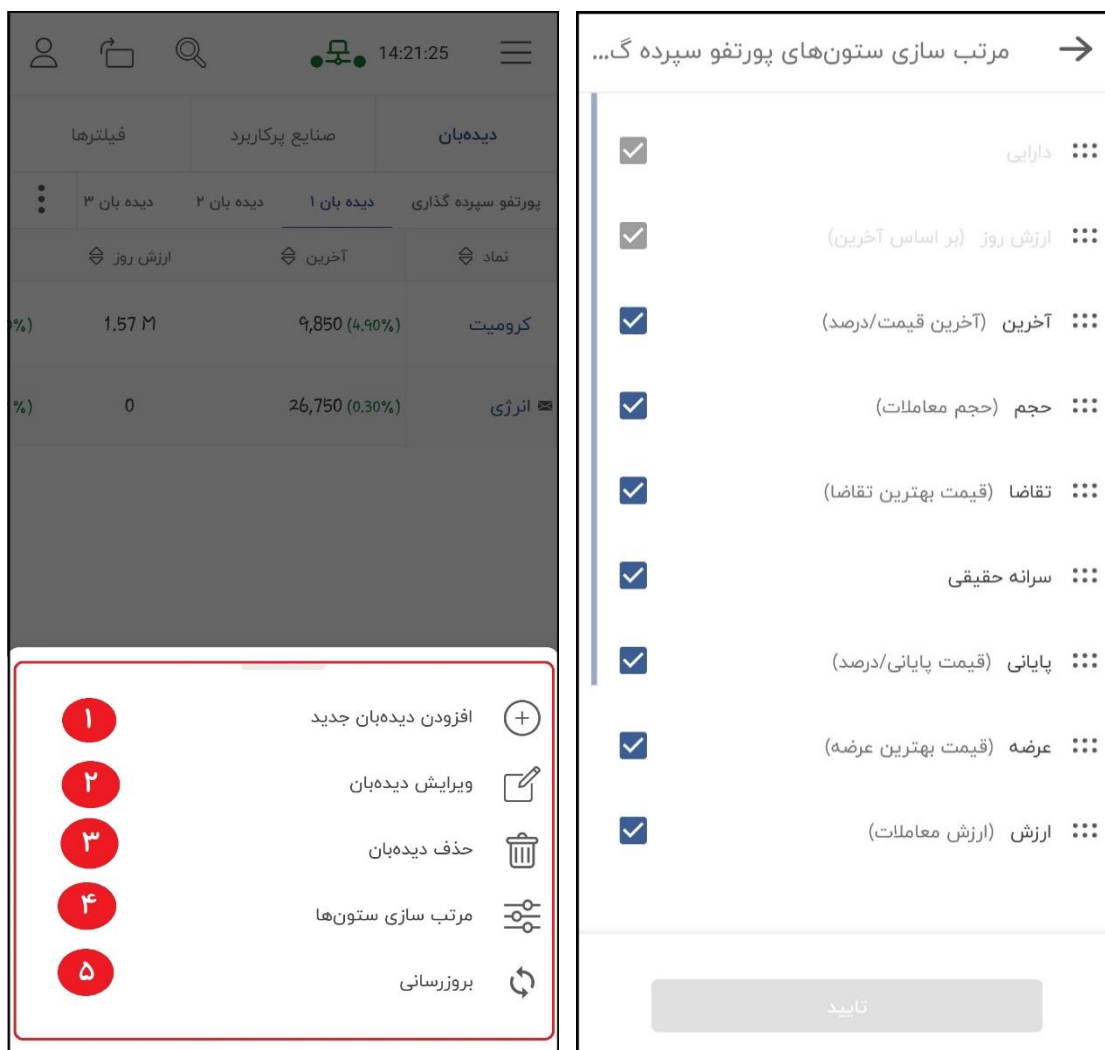

بعد از افزودن نمادها به دیده بان، با نگهداشتن انگشت روی هر سطر آن گزینه های خرید، فروش و حذف نماد در پایین صفحه مشاهده می شود. (تصویر ۱)

همچنین کاربر می تواند پورتفو سپرده گذاری و دیده بان را در قالب Landscape با استفاده از آیکون مربوطه در بالای صفحه نیز مشاهده نماید. (تصویر ۲)

| فیلترها | صنایع پرکاربرد | دیده بان |
|----------|----------------|------------|
| دیده بان | دیده بان ۲ | دیده بان ۱ |
| ارزش روز | آخرین | نماد |
| 1.56 M | 9,840 (4.79%) | کرومیت |
| 0 | 27,980 (4.91%) | انرژی |

| فیلترها | صنایع پرکاربرد | دیده بان |
|----------|----------------|------------|
| دیده بان | دیده بان ۲ | دیده بان ۱ |
| ارزش روز | آخرین | نماد |
| 1.57 M | 9,850 (4.90%) | کرومیت |
| 0 | 27,980 (4.91%) | انرژی |

| فیلترها | صنایع پرکاربرد | دیده بان |
|---------|----------------|----------------|
| دارایی | حجم | تقاضا |
| 159 | 4.08 M | 9,830 (4.69%) |
| 0 | 733,341 | 28,090 (5.32%) |

صنایع پر کاربرد

۱. در تب دیده بان، گزینه صنایع پر کاربرد در بالای صفحه وجود دارد.
 ۲. با کلیک روی این گزینه، لیست صنایع بصورت دسته بندی شده مشاهده می شود و با لمس آیکون  وارد لیست مربوطه شده و نمادهای مرتبط مشاهده می شود. (تصویر ۳)
- همچنین با آیکون های  در پایین صفحه می توان بین صنایع مختلف جابجا شد و لیست مربوطه را مشاهده کرد.

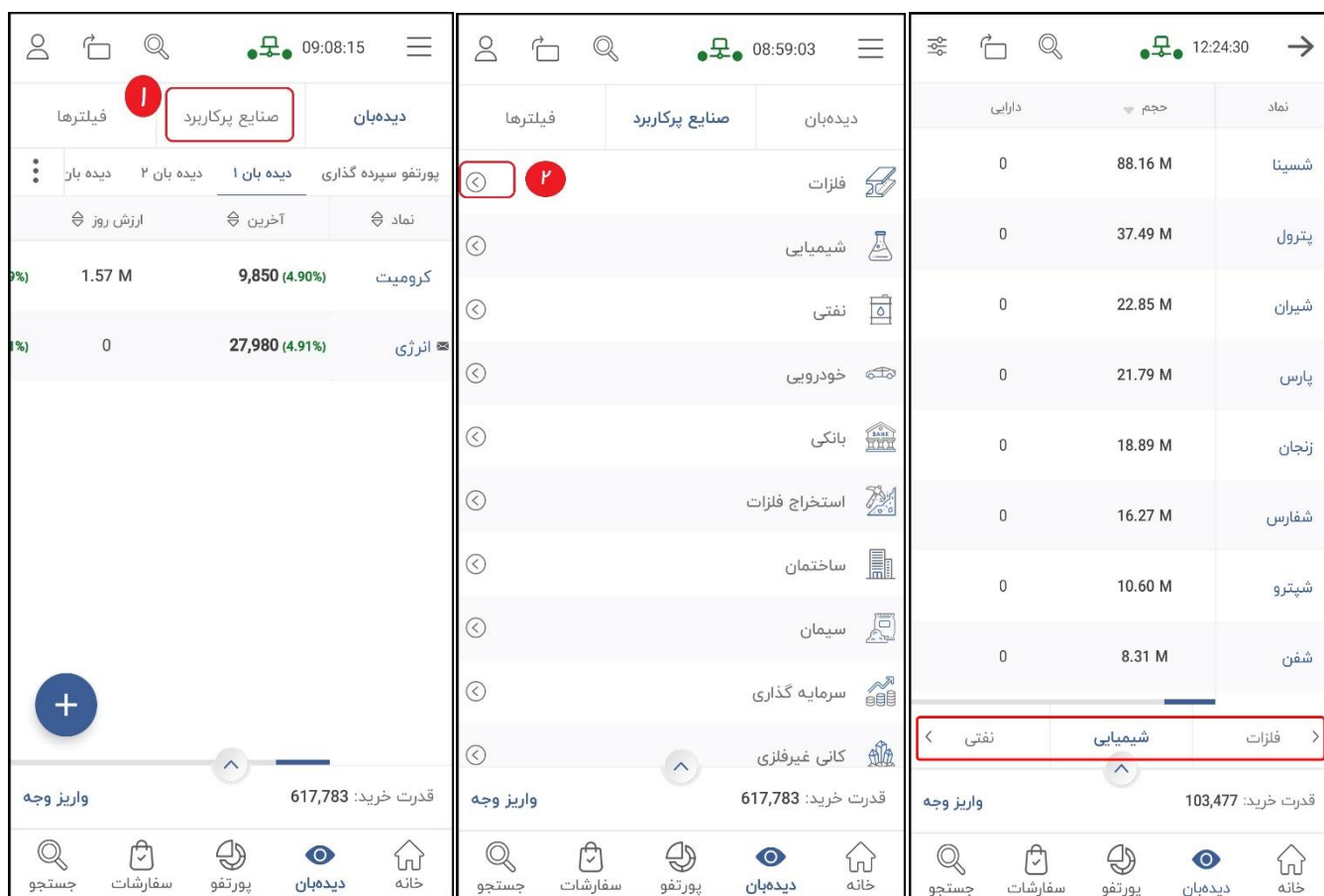

همچنین پس از ورود به صفحه هر صنعت و مشاهده نمادهای مربوطه، با نگه داشتن انگشت روی هر سطر (۱) ، منویی شامل گزینه های خرید، فروش و افزودن به دیده بان می شود (۲) و می توان از همین جا اقدام به معامله نماد و یا اضافه کردن آن به دیده بان نمود.

فیلترها

در منوی دیده بان، تب فیلترها در بالای صفحه قابل مشاهده می باشد. استفاده از این فیلترها می تواند به سرمایه گذاران در شناسایی سهام مستعد رشد در کنار تحلیل تکنیکال و بنیادی، کمک کند.

با کلیک روی این گزینه، لیست فیلترهای مختلف مشاهده می شود و با لمس آیکن  انواع الگوهای مختلف فیلتر بصورت دسته بندی شده قابل مشاهده می باشد.

از مهم ترین مزایای استفاده از الگوهای فیلتر می توان به بررسی یک سهام از جوانب مختلف، دسترسی به اطلاعات مورد نیاز با حداکثر سرعت، سهولت استفاده و قابلیت استفاده در کنار اندیکاتورهای تکنیکال و معیارهای بنیادی اشاره کرد.

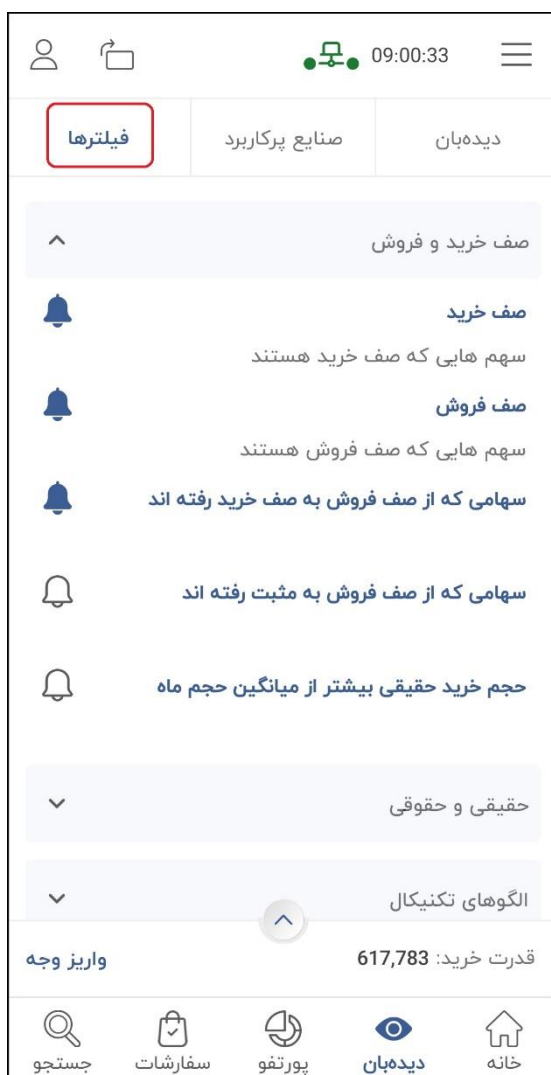

دسته بندی های مختلف فیلتر و الگوهای زیر مجموعه ی آنها شامل موارد زیر میباشد:

• صف خرید و فروش

۱. صف خرید : سهم هایی که در حال حاضر در صف خرید هستند.
۲. صف فروش: سهم هایی که در حال حاضر در صف فروش هستند.
۳. سهامی که از صف فروش به صف خرید رفته اند.
۴. سهامی که از صف فروش به مثبت رفته اند.
۵. حجم خرید حقیقی بیشتر از میانگین حجم ماه

• حقیقی و حقوقی

۱. ورود پول حقیقی: سهم هایی که خرید حقیقی ۳ برابر فروش حقیقی می باشد.
۲. خروج پول حقیقی : سهم هایی که فروش حقیقی ۲ برابر خرید حقیقی می باشد.
۳. حقوقی بیشتر از ۷۰ درصد فروشنده بوده.
۴. کد به کد حقوقی به حقیقی: سهم هایی که حجم معاملات آن ۲۵ درصد بیشتر از میانگین حجم معاملات ۳ ماه گذشته است و بیشتر از ۵۰ درصد حجم معاملات خرید متعلق به حقیقی ها و بیشتر از ۵۰ درصد حجم معاملات فروش مربوط به حقوقی ها باشد.

• الگوهای تکنیکال

۱. کندل چکش که بیانگر قدرت بالای خریداران در بازار بورس است
۲. کندل چکش معکوس که بیانگر سهم هایی است که آخرین قیمت آنها از اولین قیمت آن بیشتر است

• فیلتر خاص

۱. الگوی ساعت صعودی: بیانگر سهم هایی است که قیمت آخرین معامله ۱.۵٪ بیشتر از قیمت پایانی بود، به احتمال زیاد سهم در روز آینده مثبت خواهد بود.
۲. الگوی ساعت نزولی : بیانگر سهم هایی است که قیمت آخرین معامله ۱.۵٪ کمتر از قیمت پایانی بوده است، به احتمال زیاد سهم در روز آینده منفی خواهد بود.

الگوی ساعت نزولی: وجامی 14:46

صف خرید

| آخرین | حجم | نماد |
|----------------|----------|--------|
| 1,760 (6.99%) | 164.42 M | کرازی |
| 12,640 (4.98%) | 68.27 M | حکشتی |
| 14,910 (6.96%) | 61.68 M | ثشاهد |
| 2,308 (2.99%) | 43.75 M | کیسون |
| 4,487 (4.98%) | 30.69 M | فرود |
| 18,380 (4.97%) | 27.16 M | تاپیکو |
| 9,850 (4.90%) | 18.08 M | کرومیت |
| 7,470 (4.92%) | 13.62 M | سرچشمه |

قدرت خرید: 617,783 واریز وجه

خانه دیدهبان پورتنو سفارشات جستجو

در کنار هر یک از الگوهای فیلتر، علامت  مشاهده میشود که با کلیک بر روی آن، اعلان مربوط به فیلتر فعال میشود و با اضافه شدن هر یک از نمادها به لیست فیلتر انتخابی، در صورت اتصال به اینترنت، همان لحظه یک اعلان به کاربر نمایش داده میشود. (تصویر ۱)

با کلیک بر روی هر یک از الگوهای فیلتر، وارد صفحه ای میشوید که لیست نمادهای موجود در آن الگو قابل مشاهده میباشد.

10:21:23

صف فروش

| آخرین | حجم | نماد |
|----------------|---------|---------|
| 14,400 (1.97%) | 3.57 M | وآیند |
| 81,280 (4.99%) | 2.72 M | غالبر |
| 5,980 (2.92%) | 2.08 M | وهنر |
| 10,660 (2.91%) | 2.08 M | ساذری |
| 9,150 (2.97%) | 1.87 M | بازرگام |
| 10,190 (2.95%) | 409,367 | قشرین |

قدرت خرید: 617,783 واریز وجه

خرید فروش افزودن به دیدهبان

خانه دیدهبان پورتنو سفارشات جستجو

همچنین پس از ورود به صفحه ی نماد های موجود در هر الگو، با نگه داشتن انگشت روی هر سطر (۲) ، منویی شامل گزینه های خرید، فروش و افزودن به دیده بان باز می شود (۳) و می توان از همین جا اقدام به معامله نماد و یا اضافه کردن آن به دیده بان نمود.

پورتنوی مجازی

در این بخش، پورتنوی مجازی به شما نمایش داده می‌شود. پورتنوی مجازی امکانی را برای شما فراهم می‌آورد که با توجه به وضعیت لحظه‌ای بازار، میزان سود و زیان خود بر اساس درصد و قیمت را مشاهده نمایید.

در بالای صفحه، امکان سرچ در پورتنوی وجود دارد و سپس ارزش، بهای تمام شده و سود/زیان کل به ازای کل پورتنوی مجازی نمایش داده می‌شود.

همچنین با کلیک بر روی علامت  در پایین صفحه، می‌توانید جزئیات بیشتری مانند مبلغ بلوکه شده، ارزش دارایی، مانده اعتباری، قدرت خرید و قدرت خرید t+1 را مشاهده نمایید.

با کلیک بر روی علامت  می‌توانید نحوه نمایش پورتنوی را به صورت (کارتی یا جدولی) تغییر دهید و یا نمایش جدول را بروزرسانی کنید.

همچنین در این بخش می‌توانید نحوه نمایش محتویات پورتنوی را از طریق نمایش سهام‌هایی که مانده‌ی آنها بزرگتر از صفر میباشد فیلتر کنید.

| نماد | تعداد | سود / زیان مانده |
|-------|-------|------------------|
| آوا | 1 | 173 (1.27%) |
| کارین | 1 | 4 (0.04%) |
| سخند | 0 | 0 (0.00%) |

| نماد | تعداد | قیمت پایانی (% تغییر) | سود/زیان مانده (% تغییر) |
|-------|-------|-----------------------|--------------------------|
| آوا | 1 | 13,481 (0.18%) | 537 |
| کارین | 1 | 10,175 (0.06%) | 4 |

همچنین از طریق علامت  در کنار قسمت جستجو ، میتوان نحوه ی محاسبه ی گزارش را بر اساس آخرین قیمت، قیمت پایانی و قیمت بهترین تقاضا بروزرسانی کنید.

در این قسمت نیز می‌توانید انگشت خود را روی نماد به سمت چپ یا راست جهت خرید یا فروش بکشید.

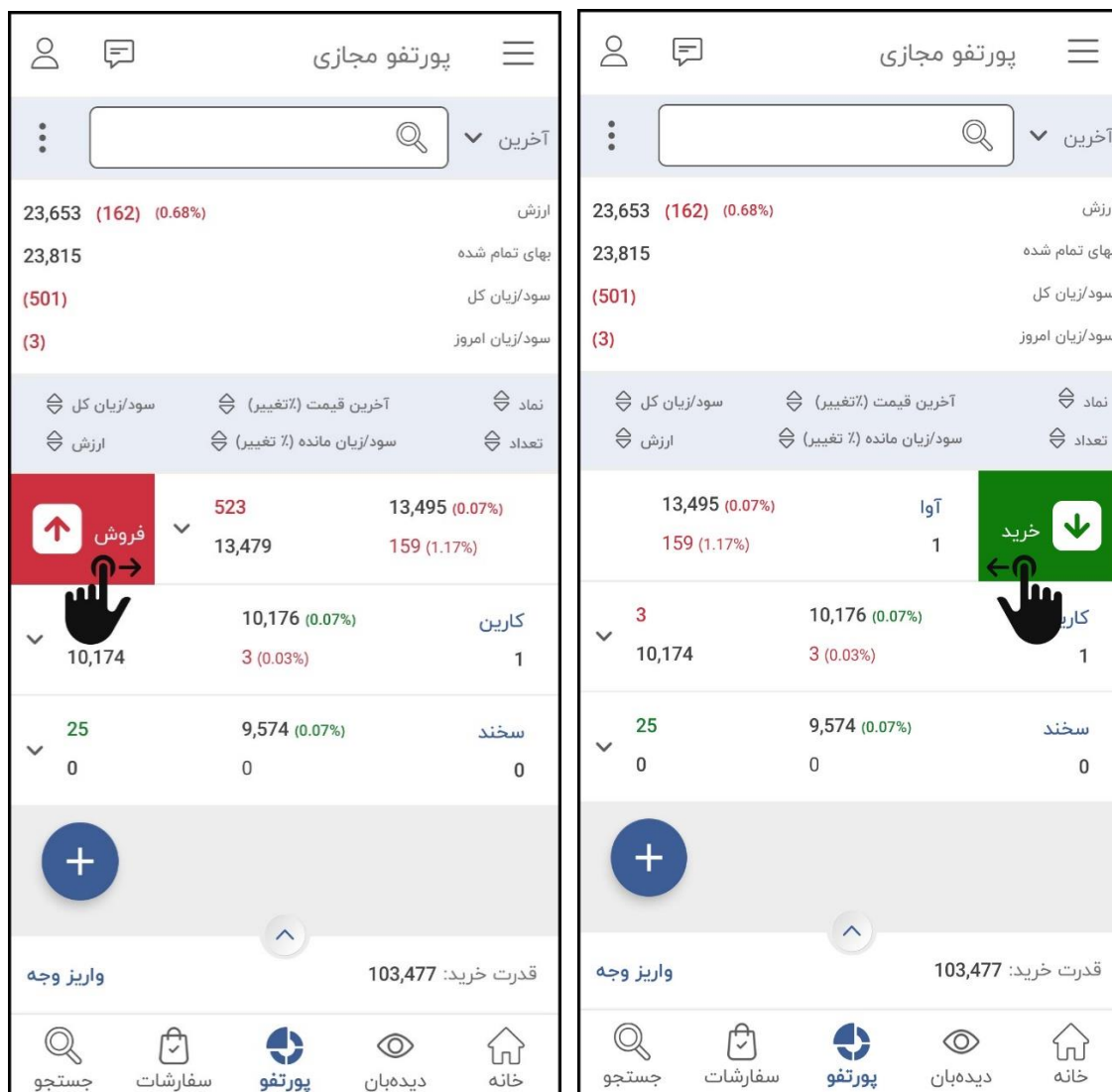

همچنین ممکن است شما دارای سهمی باشید که در پورتنوی این کارگزاری به شما نمایش داده نمی‌شود (به دلیل مباحث مربوط به [کارگزار ناظر](#) و یا افزایش سرمایه و ...)، برای اضافه کردن نماد مربوطه و رصد کردن سود و زیان آن نماد در کنار سایر نمادهایی که خریداری کرده‌اید، می‌توانید با کلیک بر روی علامت مثبت در پایین صفحه، نمادهای مدنظر خود را به آن اضافه کنید.

برای اضافه کردن نماد به پرتفو مجازی:

۱. روی آیکون  کلیک کنید و نماد مدنظر را جستجو کنید.
۲. نوع سفارش از لحاظ خرید و فروش را انتخاب کنید.
۳. تعداد نماد را وارد کنید.
۴. قیمت نماد را وارد کنید.
۵. ارزش با توجه به حاصل ضرب تعداد در قیمت، محاسبه می‌شود.
۶. تاریخ ثبت سفارش را وارد کنید.
۷. ساعت ثبت سفارش را وارد کنید.
۸. در صورت نیاز، می‌توانید توضیحات مدنظر خود را نیز اضافه کنید.
۹. در پایان روی دکمه ثبت کلیک کنید تا نماد مدنظر به پرتفو مجازی اضافه شود.

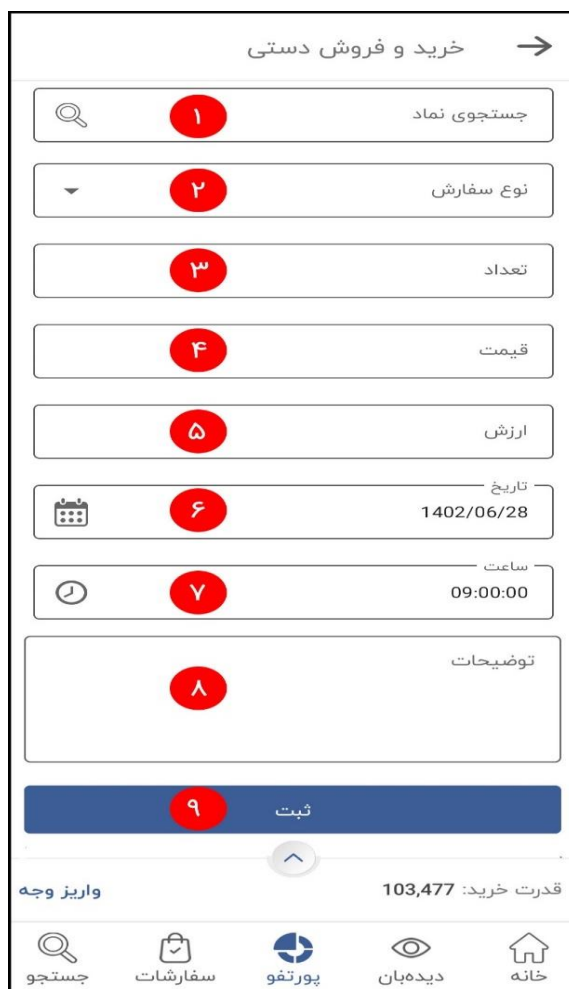

خرید و فروش دستی →

جستجوی نماد ۱

نوع سفارش ۲

تعداد ۳

قیمت ۴

ارزش ۵

تاریخ ۱402/06/28 ۶

ساعت 09:00:00 ۷

توضیحات ۸

ثبت ۹

قدرت خرید: 103,477

واریز وجه

جستجو سفارشات پورتنو دیده‌بان خانه

واريز وجه

اين قسمت شامل دو تب واريز وجه جديد و تاريخچه واريز وجه مي باشد.

در تب واريز وجه جديد براي شارژ حساب کاربري خود:

۱. يکي از درگاه هاي پرداخت را انتخاب کنيد
۲. مبلغ مورد نظر (بر حسب ريال) را وارد کنيد.
۳. روي دکمه ذخيره کليک کنيد.

درگاه بانکي باز مي شود و پس از پرداخت، حساب کاربري شما شارژ مي شود

واريز وجه →

تاريخچه واريز وجه واريز وجه جديد

ملت

مبلغ (ريال)

ذخيره

↑

واريز وجه قدرت خريد: 103,477

جستجو سفارشات پورتنفو ديده بان خانه

در تب تاریخچه ی واریز وجه، سابقه پرداخت های شما و در واقع سابقه شارژ حساب کاربری شما، نمایش داده می شود که شامل بانک، تاریخ و زمان، مبلغ و وضعیت پرداخت می باشد. با کلیک بر روی هر سطر می توانید جزئیات بیشتری از درخواست های ثبت شده را مشاهده نمایید.

برای جستجوی دقیق تر می توانید روی علامت  کلیک کنید و بر اساس فیلترهای موجود، جستجو را انجام دهید.

وضعیت های واریز وجه:

در لیست تاریخچه واریز وجه وضعیت های واریز با سه آیکون زیر مشخص می شود:

 وضعیت کامل (سبز)

 وضعیت بدون واریز (نارنجی)

 وضعیت دارای خطا (قرمز)

همچنین با کلیک روی آیکون در  انتهای اطلاعات هر واریز می توان جزئیات واریز را مشاهده کرد که شامل وضعیت واریز، بانک، کد پیگیری و کد واریز می باشد.

| واریز وجه | |
|--|---|
| تاریخچه واریز وجه | واریز وجه جدید |
| مبلغ: 10,000 تاریخ و زمان: 1402/06/26 - 15:50 |  |
| مبلغ: 10,000 تاریخ و زمان: 1402/06/26 - 15:48 |  |
| مبلغ: 16 تاریخ و زمان: 1402/06/26 - 15:46 |  |
| مبلغ: 15 تاریخ و زمان: 1402/06/26 - 15:44 |  |
| مبلغ: 14 تاریخ و زمان: 1402/06/26 - 15:43 |  |
| مبلغ: 12 تاریخ و زمان: 1402/06/26 - 15:42 |  |
| قدرت خرید: 103,477 | |

پیام ها

این منو شامل ۴ تب در قسمت بالای صفحه می باشد.

ناظر بازار: شامل پیام هایی است که در طول ساعت بازار گذاشته می شود.

ناظر پورتفو: این پیام ها براساس نمادهایی که در پورتفو سپرده گذاری وجود دارد نمایش داده می شود.

مدیر معاملات: پیامی است که توسط کارگزاری گذاشته می شود

رایان هم افزا: پیام هایی است که از طرف رایان هم افزا ارسال می شود.

عدد داخل پرانتز روبروی این گزینه، تعداد پیام های خوانده نشده هر تب می باشد.

گردش حساب

در این قسمت هر معامله خرید یا فروش و یا واریز و دریافت‌های شما نشان داده می‌شود. این قسمت شامل تاریخ، مبلغ بدهکار/بستانکار و مانده در هر سطر می‌باشد.

همچنین در قسمت پایین صفحه، اصل و سود اوراق مشارکت بانکی، مانده بدون معاملات آخر و مانده نهایی شما نمایش داده می‌شود.

در هر سطر می‌توان شرح معامله، و یا دریافت و پرداخت را نیز مشاهده کرد.

برای جستجوی دقیق‌تر می‌توانید روی علامت  کلیک کنید و بر اساس فیلترهای موجود، جستجو را انجام دهید.

| گردش حساب | | |
|---|---|---|
| تاریخ از: | تاریخ تا: | دامنه فعالیت: س |
| 1402/03/03 | 1402/03/13 | |
| تاریخ | بدهکار/بستانکار | مانده |
| - | 480,472 | 480,472 |
| مانده از قبل | | |
| 1402/03/06 | 2,038,132 | 2,518,604 |
| خرید 120 سهم بهار رز عالیس چناران 16,923 ریال | | |
| 1402/03/10 | 12,000 | 2,506,604 |
| دریافت واریز 020310238839458226956 پارسیان بابت دریافت الکترونیک | | |
| 1402/03/10 | 12,000 | 2,494,604 |
| دریافت واریز 020310238839253737114 پارسیان بابت دریافت الکترونیک | | |
| اصل و سود اوراق مشارکت بانکی | | |
| 0 | | 2,494,604 |
| مانده بدون معاملات آخر | | |
| مانده نهایی | | |
| 2,494,604 | | 2,494,604 |
| قدرت خرید: 2,505,396 | واریز وجه | |
|  |  |  |
| خانه | دیدهبان | پورتنفو |
|  |  |  |
| سفارشات | جستجو | |

نقشه بازار

در این بخش کاربر میتواند نقشه ی کلی بازار سرمایه را مشاهده کند و از این طریق رصدی روی نماد های بازار داشته باشد. این نقشه جهت حرکت پول و جابجایی آن بین صنایع مختلف در طول روز را نشان می دهد. همچنین میتواند راهنمایی برای کاربران بازار سرمایه باشد که در کجا باید سرمایه گذاری کنند تا از موج بعدی صعودی بازار سود ببرند.

همچنین جهت مشاهده ی حالت های مختلف نقشه ی بازار فیلترهایی در صفحه وجود دارد. با کلیک بر روی آیکن فیلتر  میتوان فیلتر های مورد نظر را اعمال کرد و مبنای نمایش نقشه را تغییر داد. به صورت پیش فرض فیلتر ها بر اساس معاملات یک روزه بر مبنای قیمت پایانی بصورت گروه بندی شده و فقط نماد های با نوع بازار بورس و فرابورس میباشدند. اما قابلیت تغییر از حالت ارزش معاملات به حجم معاملات در بازه ی 1 ساعت، 1 روز، 1 هفته، 1 ماه و 1 سال را دارند. میزان اندازه ی نماد ها در نقشه با توجه به انتخاب نوع فیلتر بر حسب حجم یا ارزش معاملات در خروجی نقشه تاثیر گذار است. همچنین میتوان معیار سنجش قیمت را از حالت قیمت پایانی به آخرین قیمت تغییر داد. بازه ی قابل بررسی برای این فیلتر در حالت آخرین قیمت، 1 ساعت و یک روز و برای حالت قیمت پایانی 1 ساعت، 1 روز، 1 هفته، 1 ماه و 1 سال میباشد.

بر اساس فیلتر 10- تا 10+ میتوان نماد ها را بر اساس آخرین قیمت یا قیمت پایانی در بازه ی مورد نظر فیلتر کرد. بر اساس تیک گروه بندی نیز میتوان کلیه ی نماد ها را بر اساس نوع صنعت مورد تفکیک قرار داد.

همچنین میتوان از طریق آیکن بروزرسانی  اطلاعات موجود در جزئیات نقشه ی بازار و نماد ها را در لحظه بروزرسانی کرد.

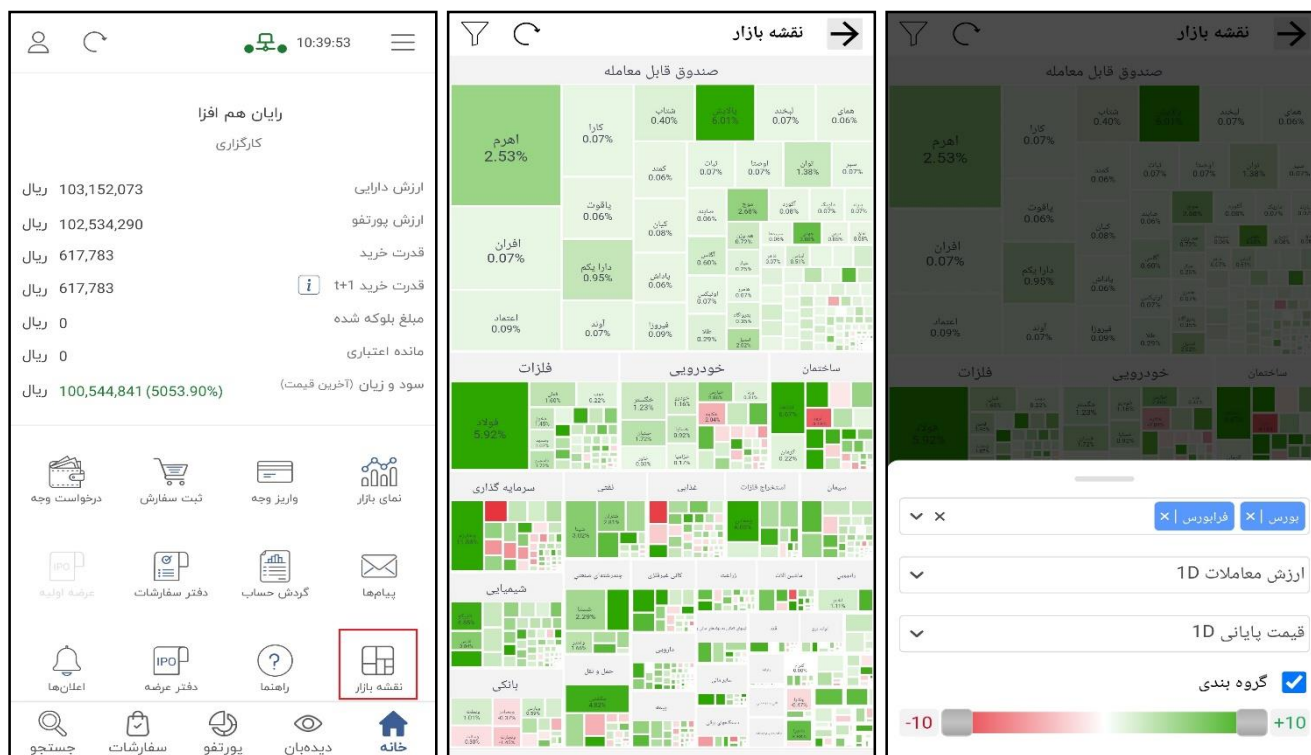

هنگام انتخاب هر سهم ابتدا کلیه ی نماد های زیر مجموعه ی آن صنعت قابل مشاهده میشود. سپس با کلیک بر روی نماد مورد نظر میتوان جزئیات اطلاعات سهم از جمله آخرین قیمت ، قیمت پایانی، حجم معاملات، ارزش معاملات ، سرمایه، سود خالص محقق شده (EPS) و سود نقدی (DPS) را مشاهده کرد.

در این بخش دکمه ی خرید و فروش وجود دارد که در صورت کلیک بر روی آن وارد صفحه خرید و فروش سهم مورد نظر میشود.

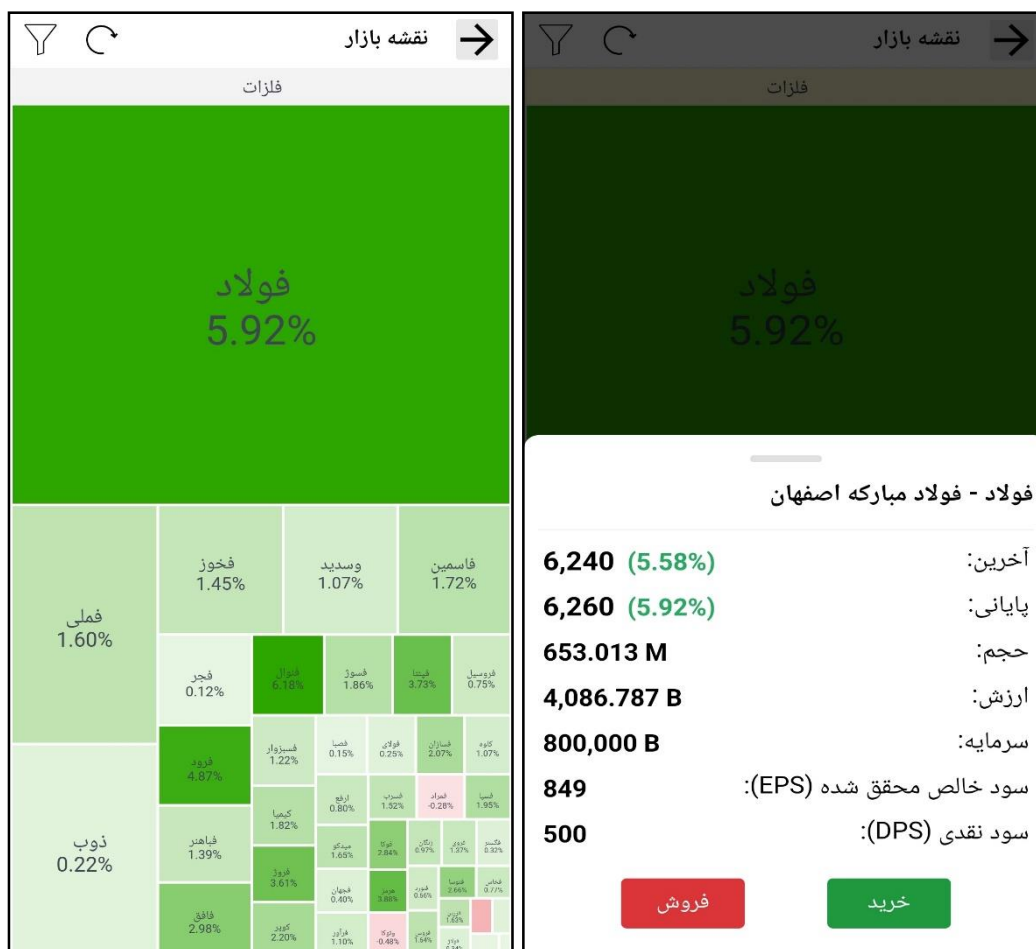

عرضه اولیه

صندوق تضمین کاریزما →

حفاری 1 - حفاری شمال

| | |
|-----------------------|-------------------|
| وضعیت نماد | عرضه اولیه آفلاین |
| تاریخ عرضه اولیه | 1401/12/01 |
| ساعت شروع عرضه اولیه | 08:00 |
| ساعت پایان عرضه اولیه | 17:00 |
| آستانه تعداد | 1 - 50,000 |
| آستانه قیمت | 1,000 - 6,000 |

تعداد

قیمت

با شرایط سفارش آفلاین موافقم.

کارمزد 111,360

ارزش سفارش 30,111,360

حداکثر نقدینگی لازم 301,113,600

سفارش آفلاین

قدرت خرید: 31,098,796 واریز وجه

خانه دیده بان پورتفو سفارشات جستجو

نمادهایی که برای اولین بار در بازار بورس یا فرابورس پذیرفته می شوند، امکان ثبت سفارش برایشان وجود دارد.

در این قسمت برای نمادهای عرضه اولیه و بعد از کلیک روی ثبت سفارش، مشخصات نماد شامل وضعیت نماد، تاریخ عرضه اولیه، ساعت شروع عرضه اولیه، ساعت پایان عرضه اولیه، آستانه تعداد و آستانه قیمت نمایش داده می شود که با وارد کردن تعداد و قیمت و فعال کردن گزینه با شرایط سفارش آفلاین موافقم، می توانید سفارش خود را ثبت نمایید.

در پایین صفحه نیز کارمزد، ارزش سفارش و حداکثر نقدینگی لازم برای ثبت سفارش خرید عرضه اولیه، نمایش داده می شود.

درخواست وجه

این قسمت شامل دو تب درخواست وجه جدید و تاریخچه درخواست وجه می باشد.

در قسمت درخواست وجه جدید می توانید مبلغ حاصل از فروش سهام خود و یا واریزی های خود را برداشت کنید

برای ثبت درخواست وجه جدید:

1. تاریخ مد نظر جهت درخواست وجه را انتخاب کنید.
2. با توجه به تاریخ تسویه معاملات انجام شده، سقف مبلغ قابل برداشت بصورت اتوماتیک توسط سیستم پیشنهاد می شود.
3. در صورتیکه بخواهید مبلغ کمتری درخواست دهید می توانید در قسمت مبلغ، آنرا وارد کنید.
4. شماره حساب بانکی خود را انتخاب کنید.
5. روی دکمه ذخیره کلیک کنید.

درخواست وجه →

تاریخچه درخواست وجه

درخواست وجه جدید

| پرداخت به تاریخ | سقف پرداخت |
|---|-------------|
| 1402/03/16 <input checked="" type="radio"/> | (2,494,604) |
| 1402/03/17 <input type="radio"/> | (2,494,604) |
| 1402/03/20 <input type="radio"/> | (2,494,604) |
| پرداخت به تاریخ <input type="radio"/> | 0 |

پاسارگاد - جاری - 307-810-2256606-1

مبلغ (ریال)

ذخیره

قدرت خرید: 2,505,396 واریز وجه

خانه دیده بان پورتفو سفارشات جستجو

در تب تاریخچه درخواست وجه، سابقه درخواست وجه‌های خود را می‌توانید مشاهده کنید و همچنین وضعیت درخواست وجه نیز در این قسمت قابل مشاهده می‌باشد که شامل وضعیت، شماره درخواست، تاریخ درخواست، بانک و حساب بانکی می‌باشد.

با کلیک بر روی علامت  می‌توانید جزئیات بیشتری از درخواست‌های ثبت شده را مشاهده نمایید.

تنها در صورتی که وضعیت درخواست در حالت در انتظار تأیید باشد، می‌توانید انگشت خود را روی سطر مورد نظر نگه داشته (لانگ پرس انجام دهید)، و درخواست خود را حذف نمایید.

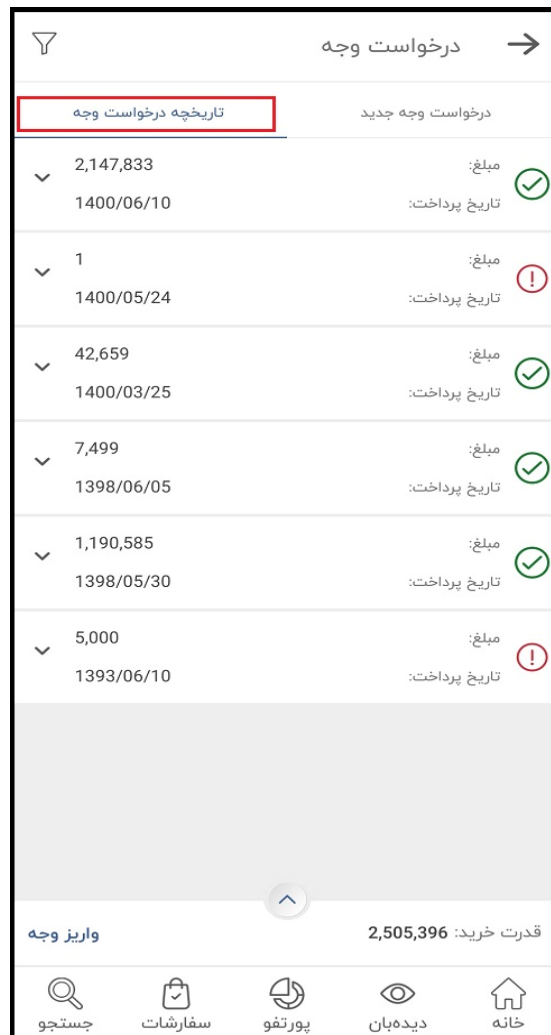

برای جستجوی دقیق‌تر می‌توانید روی علامت  کلیک کنید و بر اساس فیلترهای موجود، جستجو را انجام دهید.

وضعیت‌های درخواست وجه:

پرداخت شده (سبز) 

باطل شده (قرمز) 

| درخواست وجه جدید | تاریخچه درخواست وجه |
|---|---|
| مبلغ: 2,147,833 تاریخ پرداخت: 1400/06/10 |  |
| مبلغ: 1 تاریخ پرداخت: 1400/05/24 |  |
| مبلغ: 42,659 تاریخ پرداخت: 1400/03/25 |  |
| مبلغ: 7,499 تاریخ پرداخت: 1398/06/05 |  |
| مبلغ: 1,190,585 تاریخ پرداخت: 1398/05/30 |  |
| مبلغ: 5,000 تاریخ پرداخت: 1393/06/10 |  |

قدرت خرید: 2,505,396 واریز وجه

خانه دیده‌بان پورتفو سفارشات جستجو

راهنما

جهت دریافت راهنمای نصب و استفاده از اپلیکیشن رایان همراه به همراه توضیحات در خصوص منوهای مختلف برنامه میتوانید از این قسمت استفاده کنید.

اعلان ها

در این قسمت میتوانید لیست اعلان های صادر شده برای نماد ها (شامل اعلان های مربوط به پیام ناظر و کدال) و اعلان های مربوط به تغییرات فیلتر های مورد نظر خود را ببینید.

جهت فعال سازی اعلان های فیلتر باید در منوی دیده بان به تب فیلتر ها رفته و آیکن  مربوط به فیلتر مورد نظر خود را فعال کنید تا از تغییراتی که در این الگوی فیلتر رخ میدهد باخبر شوید.

جهت فعالسازی اعلان های مربوط به یک نماد خاص، وارد صفحه ی اطلاعات نماد میشوید و آیکن  موجود در بالای این صفحه را روشن میکنید تا در صورت دریافت پیام ناظر و پیام کدال برای نماد از آن مطلع شوید.

در این صفحه اعلان های از نوع فیلتر با علامت  مشخص میشود.

اعلان های از نوع پیام ناظر با علامت  مشخص میشود.

همچنین اعلان های از نوع پیام های کدال هم با علامت  مشخص میشود.

اعلان هایی که کاربر فعال میکند فارغ از حساب کاربری بر روی دستگاه تلفن همراه فعال میشود و قابل مشاهده میباشد. همچنین در صورتی که نوتیفیکیشن اپلیکیشن بر روی تلفن همراه کاربر فعال باشد در صورتی که خارج از برنامه باشد نیز نوتیفیکیشن دریافت میکند.

توافق نامه ها

در صفحه اصلی برنامه، با کلیک روی گزینه **توافق نامه ها** وارد صفحه توافق نامه ها شده و لیست توافق نامه ها را مشاهده می شود.

با کلیک روی دکمه موافقم، توافق نامه تایید می شود.

و همچنین با کلیک روی دکمه نمایش می توان متن توافق نامه را مشاهده و مطالعه و سپس تایید کرد.

تغییر کارگزار ناظر

در سامانه معاملات بازار، دارایی سهامداران زیر نظر یک کارگزار قرار می‌گیرد که به آن، کارگزار ناظر گفته می‌شود. هرچند سهامداران می‌توانند با مراجعه به هریک از کارگزاران خود نسبت به خرید سهام اقدام نمایند اما سهامداران باید توجه داشته باشند، تنها می‌توانند دارایی‌های سهام خود را از طریق همان کارگزار به فروش برسانند.

دارایی سهامدار می‌تواند در یک نماد معاملاتی زیر نظر یک کارگزار ناظر و در نماد معاملاتی دیگر زیر نظر کارگزار ناظر دیگری قرار گیرد و شما می‌توانید در چندین کارگزاری حساب معاملاتی داشته باشید.

این قسمت شامل دو تب **تغییر کارگزار ناظر جدید** و **فهرست تغییر کارگزار ناظر** می‌باشد. برای ثبت درخواست تغییر کارگزار ناظر، از تب تغییر کارگزار ناظر جدید، مراحل زیر را انجام دهید:

۱. نماد مورد نظر را جستجو کنید.

۲. در این قسمت در صورتی که تیک "**برگه سهم نزد کارگزاری می‌باشد**" گذاشته شود، نیازی به آپلود برگه سهم نمی‌باشد و در صورتی که این تیک برداشته شود، قسمت A نمایش داده خواهد شد و از این قسمت می‌توانید اقدام به آپلود برگه سهم نمایید. برای دریافت برگه سهم می‌توانید یک الی دو روز کاری پس از خرید آخرین سهم خود به درگاه اینترنتی ذینفعان بازار سرمایه به نشانی زیر مراجعه کنید: <https://ddn.csdiran.ir/login>

۳. در این قسمت می‌توانید در صورت نیاز، توضیحات بیشتر را قید نمایید.

۴. در نهایت روی دکمه ذخیره کلیک کنید تا درخواست ثبت گردد.

تغییر کارگزار ناظر

فهرست تغییر کارگزار ناظر

تغییر کارگزار ناظر جدید

نماد مورد نظر را جستجو کنید

برگه سهم نزد کارگزاری می‌باشد.

آپلود تصویر آخرین برگه سهم

حداکثر حجم فایل از نوع تصویر و پی دی اف می‌تواند 2 مگابایت باشد.
فایل انتخابی باید با پسوند PNG ، JPEG ، و یا PDF باشد.

توضیحات

ذخیره

قدرت خرید: 103,477

واریز وجه

جستجو سفارشات پورتنفو دیدهبان خانه

در تب فهرست تغییر کارگزار ناظر، تمامی درخواست‌های تغییر کارگزار ناظر ثبت شده را مشاهده می‌کنید. در این قسمت نماد، تاریخ درخواست و وضعیت نمایش داده می‌شود.

درخواست‌هایی که در وضعیت انتظار اقدام هستند، با آیکون  نمایش داده می‌شوند.

درخواست‌هایی که در وضعیت انجام شده هستند، با آیکون  نمایش داده می‌شوند.

درخواست‌هایی که در وضعیت رد شده هستند، با آیکون  نمایش داده می‌شوند.

همچنین با کلیک بر روی آیکون  در انتهای هر سطر می‌توانید جزئیات بیشتری از درخواست‌های ثبت شده را مشاهده نمایید.

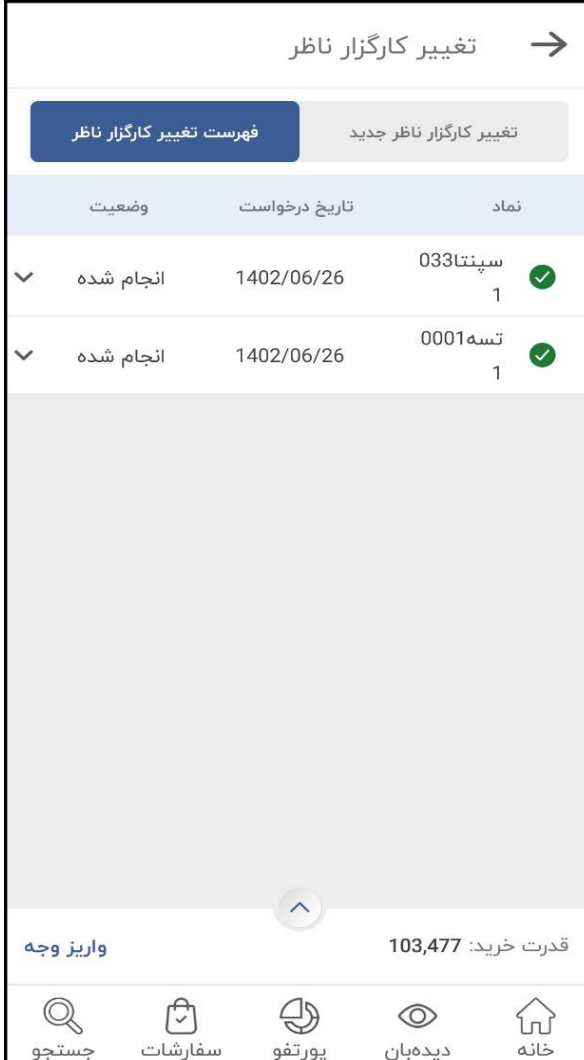

| نماد | تاریخ درخواست | وضعیت |
|----------------|---------------|-----------|
| سپنتا 033 1 | 1402/06/26 | انجام شده |
| تسه 0001 1 | 1402/06/26 | انجام شده |

دفتر عرضه

در این قسمت میتوانید لیست سفارشات عرضه اولیه را ببینید .

و با انتخاب گزینه فیلتر  نیز امکان جستجوی پیشرفته در دسترس کاربر قرار میگیرد.

| نماد | تاریخ زمان | تعداد قیمت | وضعیت |
|-------|------------------------|------------|-----------------------------|
| شفارس | 1402/06/20 16:18:38 | 1 1,000 | آماده ارسال - بدون کنترل |
| سدشت | 1402/06/20 16:11:13 | 1 6,000 | آماده ارسال - بدون کنترل |

قدرت خرید: 1,000,010,000,000,000,000 واریز وجه

خانه دیده‌بان پورتفو سفارشات جستجو

اختیار فروش تبعی

اختیار فروش تبعی اوراقی است که به کمک آن می‌توانید سهام خود را بیمه کنید.

در این قسمت در صورتی که سهم پایه را در پرتفو سپرده گذاری خود داشته باشید، اختیار فروش تبعی مربوط به سهم پایه از ۷۲ ساعت قبل از تاریخ اعمال در این قسمت به شما نمایش داده می‌شود و از ۲۴ ساعت قبل از تاریخ اعمال تا ساعت ۱۴ روز اعمال می‌توانید اختیار فروش تبعی را اعمال کنید.

| تاریخ اعمال از: | تاریخ اعمال تا: |
|-----------------|-----------------|
| 1397/07/19 | 1401/07/29 |

کاربر گرامی: این بخش، لیست دارایی اوراق اختیار فروش تبعی شما، که تاریخ اعمال آنها 3 روز آینده می‌باشد را نمایش می‌دهد. دیدن این لیست شام... مشاهده بیشتر

ذفگستر تبعی 0102
وضعیت: تعداد دارایی: 56
تاریخ اعمال: 1401/02/24

نام شرکت: اختیارف. تبعی ذفگستر 010221
سهم پایه: ذفگستر

قدرت خرید: 2,521 واریز وجه

خانه دیده‌بان پورتفو سفارشات جستجو

فیلم های آموزشی

در این قسمت می‌توانید از طریق اتصال به سایت آپارات ویدیو های آموزشی در خصوص سامانه های معاملاتی، آموزش آخرین نسخه ی نرم افزار و امکانات اضافه شده به آن و غیره را ببینید.

